

# COIVER CLADDING SRL

CODICE FISCALE 06440260963

VIA ANGELO BIZZOZZERO 93, 20032, CORMANO (MI) , IT

## Sintesi



FATTURATO 12.450.259€    CAPITALE SOCIALE 500.000€    DIPENDENTI 14

FIDO COMMERCIALE CRIBIS D&B

✓ Non sono stati rilevati eventi negativi

€ 550.000

## Impatto lockdown

L'affidabilità commerciale dell'azienda è buona ma si ritiene che possa essere stata impattata dal Lockdown.  
Mantenere il livello di attenzione coerente con la tipologia di fornitura.

## Profilo

NATURA GIURIDICA  
Società A Responsabilità  
Limitata

CODICE FISCALE  
06440260963  
CCIAA/REA  
MI 1893089

ATECO 2007  
433202 Posa In Opera Di  
Infissi, Arredi, Controsoffitti,  
Pareti Mobili E Simili  
PARTITA IVA  
06440260963  
CRIF NUMBER  
IT8F0C030AS0001

SEDE LEGALE  
VIA ANGELO BIZZOZZERO, 93, 20032 CORMANO (MI), Italia  
SEDE AMMINISTRATIVA  
VIA ANGELO BIZZOZZERO, 93, 20032 CORMANO (MI), Italia  
FAX 0266302010  
EMAIL CERTIFICATA  
✉ COIVERCLADDING@PEC  
.IT

DATA COSTITUZIONE  
12/01/2009  
STATO ATTIVITÀ  
Attiva

IMPRESA OPERANTE CON  
L'ESTERO  
Sì

DATA INIZIO ATTIVITÀ  
01/04/2009  
RAPPRESENTANTE DELL'IMPRESA  
DI BARTOLO LORENZO  
DBRLNZ48S02B428H  
(Presidente Consiglio  
Amministrazione)  
ATTESTAZIONI SOA  
Sì  
CERTIFICAZIONI DI QUALITÀ  
Sì

EMAIL PUBBLICA  
✉ info@coiver.it

SITO WEB  
🌐 www.coiver.it

### Eventi Rilevanti

- ✓ Nessun Protesto rilevato
- ✓ Non sono stati rilevati Atti da Conservatoria
- ✓ Non sono state rilevate Procedure in Corso
- ✓ Non sono state rilevate Richieste di Procedure/Note

### Organi di Controllo

L'Azienda Ha L'Obbligo Di Avere Un Organo Di Controllo

PRESENZA ORGANO DI CONTROLLO  
No

### Management Aziendale

CONSIGLIO DI AMMINISTRAZIONE	ALTRI ESPONENTI
4	1

### Richieste sulla posizione

RICHIESTE ULTIMI 12 MESI  
25

### Dati di Bilancio

31/12/2019

FATTURATO €	ACQUISTI €
12.450.259	10.209.381
↑ +65,02%	↑ +77,10%

EBITDA €	EBIT €
1.085.312	530.071
↑ +5,35%	↓ -46,57%

PATRIMONIO NETTO €	DEBITI VERSO FORNITORI ESIGIBILI A BREVE
2.005.172	€ 3.421.373
↑ +20,59%	↑ +66,95%

### Esperienze di pagamento

MEDIA GIORNI OLTRE I TERMINI

1

### Legami Societari

SOCI  
6

LA SOCIETÀ APPARTIENE AD UN GRUPPO :  
DI BARTOLO

CRIBIS D&B per l'elaborazione dei propri report raccoglie dati provenienti da fonti pubbliche e/o pubblicamente e generalmente accessibili da chiunque e li mantiene costantemente aggiornati con il massimo livello di aggiornamento possibile, attraverso processi automatizzati e semiautomatizzati, processi manuali con operatori specializzati, inclusi processi di verifica e aggiornamento proattivo.

# Valutazione Cribis D&B

## Rating Cribis D&B

Il Rating CRIBIS D&B rappresenta l'indicatore sintetico della consistenza e della rischiosità dell'azienda. La consistenza finanziaria è calcolata sulla base del Patrimonio Netto (da bilancio o stimato) e sulla base del Capitale Sociale, mentre la rischiosità è derivata dal Failure Score CRIBIS D&B. L'indicatore varia da 1 (minima rischiosità) a 4 (massima rischiosità).

### Valutazione del rischio



### Score factor

- Il flusso finanziario risulta soddisfacente
- L'azienda presenta un grado di indebitamento medio
- Le partite correnti sono in equilibrio
- Gli impegni presi dalla società sono evasi con lievi ritardi
- Dalle analisi effettuate sugli ultimi 12 mesi, risulta che l'andamento dei pagamenti è costante.
- Il settore di attività in cui opera è statisticamente a rischio medio

### FIDO COMMERCIALE CRIBIS D&B

**550.000 €**

### FATTURATO

**12.450.259 €**

### Trend e comparazione settoriale del Rating CRIBIS D&B

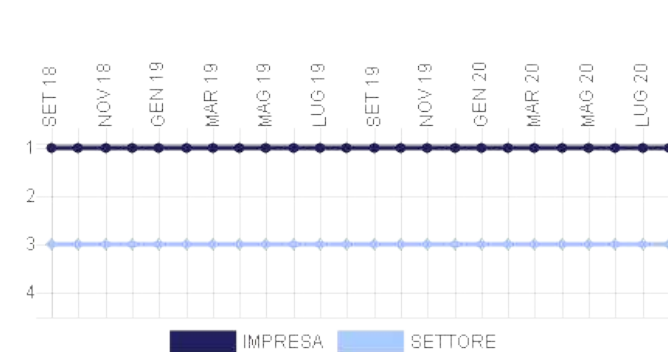

### Comparazione settoriale del Rating CRIBIS D&B

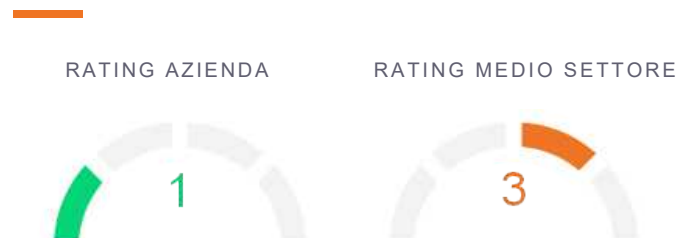

## Failure score Cribis D&B

Il Failure Score CRIBIS D&B prevede la probabilità di cessazione (volontaria o giudiziale in presenza di obbligazioni non pagate) di un'azienda nei 12 mesi successivi. L'indicatore varia da 1 (massima probabilità di cessazione) a 100 (minima probabilità di cessazione).

### Composizione del settore

Aziende del settore con Failure Score Cribis D&B determinabile: 19.740

FAILURE SCORE CRIBIS D&B	NUMERO AZIENDE	%
76 - 100	734	3,72%
51 - 75	952	4,82%
26 - 50	4.110	20,82%
1 - 25	13.944	70,64%

### Comparazione settoriale del Failure Score CRIBIS D&B

FAILURE SCORE AZIENDA



TREND ULTIMI 30GG

AZIENDA ↔

FAILURE SCORE MEDIO SETTORE



TREND ULTIMI 30GG

SETTORE ↔

### Trend e comparazione settoriale del Failure Score CRIBIS D&B

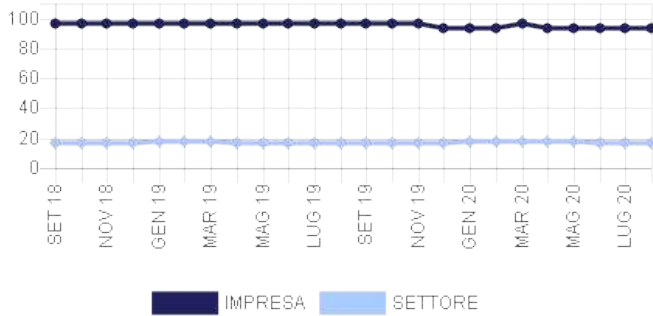

### Distribuzione Geografica del Failure Score CRIBIS D&B



## Dati di pagamento Cribis D&B

La sezione riporta il dettaglio sulle performance di pagamento, grazie alle esperienze raccolte da CRIBIS D&B tramite il programma CRIBIS iTrade.

### Sintesi esperienze di pagamento azienda

#### MEDIA GIORNI OLTRE I TERMINI : 1

NUMERO DI ESPERIENZE DI PAGAMENTO (ULTIMI 12 MESI)

25

TOTALE VALORE DELLE ESPERIENZE

1.084.300

VALORE MEDIO DELLE ESPERIENZE

43.372,00

### Sommario delle esperienze di pagamento

VALORE IN EURO PER BANDA	NUMERO DI ESPERIENZE	VALORE TOTALE DELLE ESPERIENZE	% PAGATO ENTRO I TERMINI	1 - 30 GIORNI	31 - 60 GIORNI	61 - 90 GIORNI	91+ GIORNI
>75.000	4	774.685	100,00%	-	-	-	-
50.000-74.999	2	103.291	100,00%	-	-	-	-
25.000-49.999	-	-	-	-	-	-	-
10.000-24.999	8	175.595	67,00%	33,00%	-	-	-
<10.000	11	30.729	70,00%	30,00%	-	-	-
<b>TOTALE</b>	<b>25</b>	<b>1.084.300</b>					

### Analisi delle esperienze rilevate

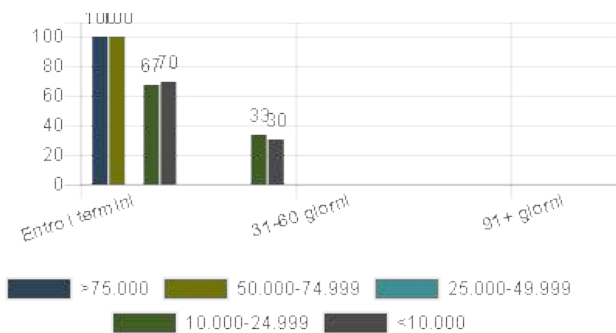

# Impatto lockdown

## Impatto lockdown

La sezione raccoglie informazioni e indicazioni operative relative all'impatto dell'emergenza COVID-19 sull'azienda e sulla sua reale capacità di riprendere la propria attività.

L'affidabilità commerciale dell'azienda è buona ma si ritiene che possa essere stata impattata dal Lockdown.  
Mantenere il livello di attenzione coerente con la tipologia di fornitura.

### Nota metodologica

L'evento che il tessuto imprenditoriale italiano e mondiale si è trovato ad affrontare a seguito dell'emergenza COVID-19 è del tutto straordinario, con caratteristiche differenti dalle crisi affrontate nell'ultimo ventennio. Le valutazioni di rischio espresse da Cribis (Rating e Score) recepiscono gli impatti della crisi grazie ai dati di pagamento raccolti costantemente con il programma CRIBIS iTrade e all'intensificazione del presidio di molte altre fonti rilevanti e in continuo aggiornamento, quali ad esempio le news di stampa che possano influire sul profilo di rischio delle imprese. Oltre a questo, data la singolarità del momento, Cribis ha scelto di sviluppare un modello di stima dell'impatto che ogni impresa sta affrontando. L'incrocio tra l'impatto stimato e il profilo di rischio, che fornisce un'indicazione sulla solidità dell'impresa, vuole fornire i suggerimenti di azione per una gestione efficace della ripartenza ed è disponibile per ogni singola azienda.

Le analisi per determinare l'impatto dato dalla crisi sono state svolte sfruttando la profondità del patrimonio informativo e le competenze di CRIBIS e CRIF. Il modello è stato definito considerando una graduale ripresa della produttività a partire dai mesi di Maggio-Giugno. Sono stati utilizzati indicatori forward-looking basati sui dati finanziari, rielaborati sulla base di elementi macroeconomici valutati a seguito dell'emergenza COVID-19. Ciò ha permesso di definire settori e filiere più colpiti dalla crisi e stimare l'ulteriore fabbisogno di liquidità delle imprese a seguito del lockdown. A tali informazioni è affiancato un focus dedicato ai movimenti contabili raccolti grazie al programma CRIBIS iTrade e la presenza di fattori di resilienza quali ad esempio l'appartenenza a gruppi nazionali e internazionali, la disponibilità di canali di e-commerce, la presenza su mercati globali o la presenza di forniture alla Pubblica amministrazione.

### Impatto Lockdown sul settore

MERCATO DI RIFERIMENTO COSTRUZIONI



Settore seriamente impattato

L'indicatore di impatto di settore esprime una valutazione sintetica sull'andamento settoriale atteso nel medio periodo, permettendo di individuare i migliori comparti per crescita e solidità economico finanziaria. E' costruito incorporando previsioni di forward looking su indicatori economici (Variazione Fatturato e Marginalità Operativa Lorda) e finanziari (Variazione Free Cash Flow e Fabbisogno Finanziario) e le evidenze sulla dinamicità dei settori sotto il profilo creditizio e commerciale.

**La valutazione del settore è data dall'analisi delle seguenti componenti**

## IMPATTI ECONOMICI FINANZIARI



TREND ↔

L'indicatore esprime l'impatto economico e finanziario sui settori economici conseguente all'emergenza COVID 19, tenuto conto del periodo di lockdown e delle tempistiche stimate di ripresa dalla crisi. Le previsioni sono elaborate combinando le analisi puntuali degli specialisti di settore della CRIF Rating Agency con stime basate sui modelli econometrici proprietari, che beneficiano del dato relativo a tutte le società di capitali italiane e sono alimentati con scenari macroeconomici elaborati da partner di prestigio internazionale.

## PULSE CREDIT



TREND ↑

L'indicatore descrive il fenomeno della ripresa delle imprese post lockdown osservando mensilmente la richiesta e l'accensione di nuovi finanziamenti e l'evoluzione del profilo di rischio.

## PULSE TRADE



TREND ↓

L'indicatore permette di cogliere in tempo reale l'impatto del lockdown sul business delle imprese e la successiva velocità di ripresa attraverso l'analisi mensile congiunta di volumi di fatturazione e incidenza dei ritardi di pagamento.

# Bilanci

## Sintesi di Bilancio

Di seguito una sintesi delle principali voci di bilancio, il trend di utili e perdite, la composizione di fonti e impieghi per anno.

## Dati raggruppati di bilancio

BILANCIO D'ESERCIZIO	31/12/2019	31/12/2018	31/12/2017
<b>DATI ECONOMICI</b>			
Valore della produzione	12.457.065	7.546.615	6.178.802
Costi della produzione	11.926.994	6.554.448	5.395.929
Saldo Proventi / Oneri finanziari	-21.383	-12.038	-6.773
Utile/Perdita	342.369	703.958	556.015
Cash Flow	397.610	741.946	583.753
Totale Attivo	9.139.215	5.749.670	3.725.871
PFN [DEBITI FINANZIARI (A BT E MLT) - DISPONIBILITÀ IMMEDIATE - DISPONIBILITÀ DIFFERITE]	1.568.140	1.182.778	518.850
<b>Dati Finanziari</b>			
Totale crediti	8.025.284	5.024.756	2.822.626
Totale debiti	6.469.052	3.954.951	2.367.863
Patrimonio Netto	2.005.172	1.662.804	1.258.845
EBITDA	1.085.312	1.030.155	810.611

## Indici di bilancio

	31/12/2019	31/12/2018	31/12/2017
ROE (return on common equity) - Indice di redditività del capitale proprio	17,07%	42,34%	44,17%
ROI (return on investment) - Indice di redditività del capitale investito	5,80%	17,26%	21,01%
ROS (Return On Sales) - Redditività delle Vendite	4,26%	13,15%	12,67%

## Andamento indici

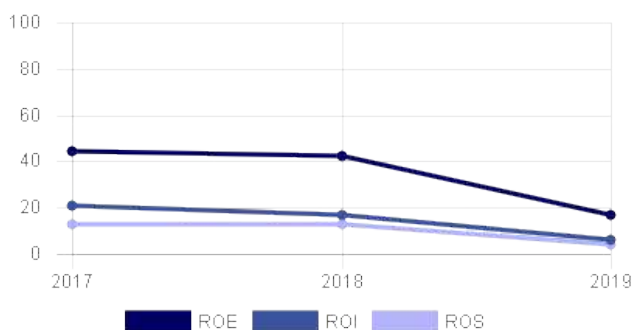

## Sommario Utili/Perdite

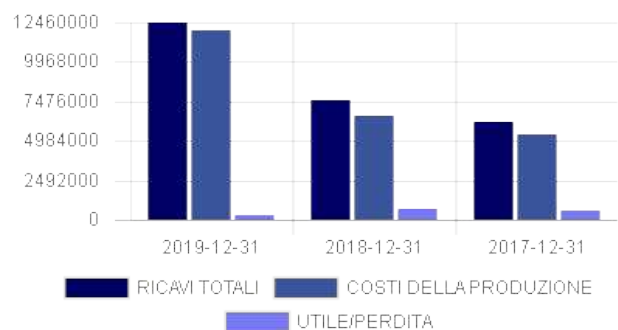



## Composizione delle fonti

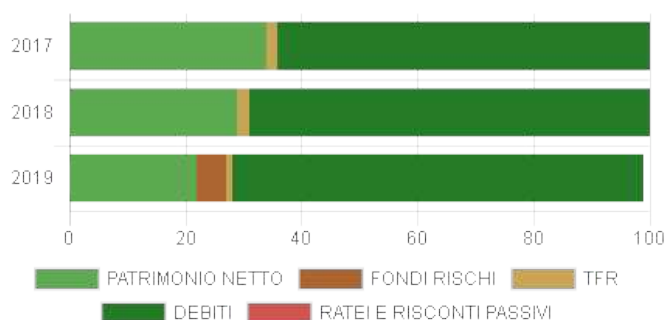

## Composizione degli impieghi

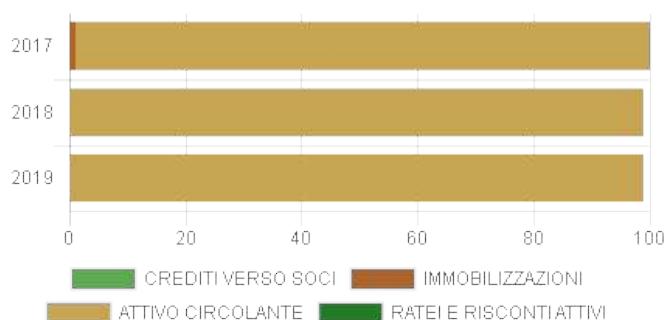

## Bilancio Integrale

La sezione riporta il bilancio integrale, suddividendolo in Stato Patrimoniale Attivo, Stato Patrimoniale Passivo e Conto Economico e lo confronta con le medie di settore.

## Riepilogo Dati di Bilancio

DATA DI CHIUSURA	TIPO DI BILANCIO	COMPARTO
31/12/2019	Bilancio Abbreviato D'Esercizio	Società pluriennali
31/12/2018	Bilancio Abbreviato D'Esercizio	Società pluriennali
31/12/2017	Bilancio Abbreviato D'Esercizio	Società pluriennali

## BILANCI DEPOSITATI

### Legenda di voci di bilancio

(\*) Si tratta di voci con variazione di nomenclatura.

(\*\*) Si tratta di voci presenti solo sulle annualità di bilanci antecedenti alla riforma contabile 2016.

(\*\*\*) Si tratta di nuove voci presenti sulle annualità di bilancio post riforma contabile 2016. Quando possibile verranno ricalcolate anche sulle annualità di bilanci antecedenti alla riforma 2016.

## Stato Patrimoniale Attivo

	31/12/2019	31/12/2018	31/12/2017
<b>A. CREDITI VERSO SOCI</b>	0	0	0
Parte richiamata (*)	0	0	0
Parte da richiamare (***)	0	0	0
<b>B. TOTALE IMMOBILIZZAZIONI</b>	43.137	27.287	32.369
<b>B.I. TOTALE IMMOBILIZZAZIONI IMMATERIALI</b>	21.854	14.591	20.785
B.I.1. Costi di impianto ed ampliamento	900	1.200	1.085
B.I.2. Sviluppo (*)	0	0	0
B.I.3. Brevetti	9.400	2.110	2.376
B.I.4. Concessioni e licenze	0	0	0
B.I.5. Avviamento	0	0	0
B.I.6. Immobilizzazioni in corso ed acconti	0	0	0
B.I.7. Altre	11.554	11.281	17.324
Fondo ammortamento immobilizzazioni immateriali e svalutazioni (**)	//	//	//
<b>B.II. TOTALE IMMOBILIZZAZIONI MATERIALI</b>	20.283	11.696	10.584
B.II.1. Terreni e fabbricati	0	0	0
B.II.2. Impianti	0	0	0
B.II.3. Attrezzature industriali	680	1.360	486
B.II.4. Altri beni	19.603	10.336	10.098

B.II.5. Immobilizzazioni in corso ed acconti	0	0	0
Fondo ammortamento immobilizzazioni materiali e svalutazioni (**)	//	//	//
<b>B.III. TOTALE IMMOBILIZZAZIONI FINANZIARIE</b>	<b>1.000</b>	<b>1.000</b>	<b>1.000</b>
B.III.1. Totale Partecipazioni	1.000	1.000	1.000
B.III.1.a) Partecipazioni in controllate	0	0	0
B.III.1.b) Partecipazioni in collegate	0	0	0
B.III.1.c) Partecipazioni in controllanti	0	0	0
B.III.1.d) Partecipazioni sottoposte al controllo delle controllanti (***)	0	0	0
B.III.1.d.bis) Partecipazioni in altre (*)	1.000	1.000	1.000
B.III.2. Totale Crediti Immobilizzazioni Finanziarie	0	0	0
B.III.2.a) Crediti verso controllate esigibili a breve	0	0	0
B.III.2.a) Crediti verso controllate esigibili oltre l'esercizio successivo	0	0	0
B.III.2.a) Totale Crediti verso controllate (***)	0	0	0
B.III.2.b) Crediti verso collegate esigibili a breve	0	0	0
B.III.2.b) Crediti verso collegate esigibili oltre l'esercizio successivo	0	0	0
B.III.2.b) Totale Crediti verso collegate (***)	0	0	0
B.III.2.c) Crediti verso controllanti esigibili a breve	0	0	0
B.III.2.c) Crediti verso controllanti esigibili oltre l'esercizio successivo	0	0	0
B.III.2.c) Totale Crediti verso controllanti (***)	0	0	0
B.III.2.d) Crediti verso sottoposte al controllo delle controllanti esigibili a breve (***)	0	0	0
B.III.2.d) Crediti verso sottoposte al controllo delle controllanti esigibili oltre l'esercizio successivo (***)	0	0	0
B.III.2.d) Totale Crediti verso sottoposte al controllo delle controllanti (***)	0	0	0
B.III.2.d.bis) Crediti verso altri esigibili a breve (*)	0	0	0
B.III.2.d.bis) Crediti verso altri esigibili oltre l'esercizio successivo (*)	0	0	0
B.III.2.d.bis) Totale Crediti verso altri (***)	0	0	0
B.III.3. Altri titoli	0	0	0
B.III.4. Azioni proprie (**)	//	//	//
Azioni proprie di cui valore nominale (**)	//	//	//
B.III.4. Strumenti finanziari derivati attivi (***)	0	0	0
<b>CREDITI FINANZIARI esigibili a breve</b>	<b>0</b>	<b>0</b>	<b>0</b>
<b>CREDITI FINANZIARI esigibili oltre l'esercizio successivo</b>	<b>0</b>	<b>0</b>	<b>0</b>
<b>C. ATTIVO CIRCOLANTE</b>	<b>9.082.259</b>	<b>5.713.770</b>	<b>3.691.218</b>
<b>C.I. TOTALE RIMANENZE</b>	<b>783.590</b>	<b>527.510</b>	<b>863.765</b>
C.I.1. Materie prime	492.349	476.359	n.d.
C.I.2. Prodotti semilavorati e in corso	0	0	n.d.
C.I.3. Lavori in corso	291.241	51.151	n.d.
C.I.4. Prodotti finiti	0	0	n.d.
C.I.5. Acconti	0	0	n.d.
<b>IMMOBILIZZAZIONI MATERIALI DESTINATE ALLA VENDITA (***)</b>	<b>0</b>	<b>0</b>	<b>0</b>
<b>C.II. TOTALE CREDITI</b>	<b>8.025.284</b>	<b>5.024.756</b>	<b>2.822.626</b>
C.II.1. Crediti verso clienti esigibili a breve	6.546.285	4.010.156	1.966.492
C.II.1. Crediti verso clienti esigibili oltre l'esercizio successivo	681.752	0	0
C.II.1. Totale Crediti verso clienti (***)	7.228.038	4.010.156	1.966.492
C.II.2. Crediti verso controllate esigibili a breve	0	0	0
C.II.2. Crediti verso controllate esigibili oltre l'esercizio successivo	0	0	0
C.II.2. Totale Crediti verso controllate (***)	0	0	0
C.II.3. Crediti verso collegate esigibili a breve	422.179	737.866	398.036
C.II.3. Crediti verso collegate esigibili oltre l'esercizio successivo	0	0	0
C.II.3. Totale Crediti verso collegate (***)	422.179	737.866	398.036
C.II.4. Crediti verso controllanti esigibili a breve	0	0	0
C.II.4. Crediti verso controllanti esigibili oltre l'esercizio successivo	0	0	0
C.II.4. Totale Crediti verso controllanti (***)	0	0	0

C.II.5. Crediti verso sottoposte al controllo delle controllanti esigibili a breve (***)	0	0	0
C.II.5. Crediti verso sottoposte al controllo delle controllanti esigibili oltre l'esercizio successivo (***)	0	0	0
C.II.5. Totale Crediti verso sottoposte al controllo delle controllanti (***)	0	0	0
C.II.5.bis Crediti tributari esigibili a breve (*)	76.514	176.848	402.138
C.II.5.bis Crediti tributari esigibili oltre l'esercizio successivo (*)	0	0	0
C.II.5.bis Totale Crediti tributari (***)	76.514	176.848	402.138
C.II.5.ter Crediti per imposte anticipate esigibili a breve (**)	//	//	//
C.II.5.ter Crediti per imposte anticipate esigibili oltre l'esercizio successivo (**)	//	//	//
C.II.5.ter Totale Crediti per imposte anticipate (***)	120.000	0	0
C.II.5.quer Crediti verso altri esigibili a breve (*)	178.554	97.936	55.959
C.II.5.quer Crediti verso altri esigibili oltre l'esercizio successivo (*)	0	1.950	0
C.II.5.quer Totale Crediti verso altri (***)	178.554	99.886	55.959
<b>CREDITI ESIGIBILI A BREVE</b>	<b>7.223.532</b>	<b>5.022.806</b>	<b>2.822.625</b>
<b>CREDITI ESIGIBILI OLTRE L'ESERCIZIO SUCCESSIVO</b>	<b>681.752</b>	<b>1.950</b>	<b>0</b>
<b>C.III. TOTALE ATTIVITÀ FINANZIARIE</b>	<b>0</b>	<b>0</b>	<b>0</b>
C.III.1. Partecipazioni in controllate	0	0	0
C.III.2. Partecipazioni in collegate	0	0	0
C.III.3. Partecipazioni in controllanti	0	0	0
C.III.3.bis Partecipazioni in sottoposte al controllo delle controllanti (***)	0	0	0
C.III.4. Altre partecipazioni	0	0	0
C.III.5. Azioni proprie (**)	//	//	//
Azioni proprie di cui valore nominale (**)	//	//	//
C.III.5. Strumenti finanziari derivati attivi (***)	0	0	0
C.III.6. Altri titoli	0	0	0
Attività finanziarie per la gestione accentrata della tesoreria (***)	0	0	0
<b>C.IV. DISPONIBILITÀ LIQUIDE</b>	<b>273.385</b>	<b>161.504</b>	<b>4.827</b>
C.IV.1. Depositi bancari	272.959	160.879	4.735
C.IV.2. Assegni	0	0	0
C.IV.3. Denaro in cassa	426	626	92
<b>D. RATEI E RISCONTI</b>	<b>13.819</b>	<b>8.613</b>	<b>2.284</b>
<b>RATEI E RISCONTI di cui disaggio su prestiti (**)</b>	<b>//</b>	<b>//</b>	<b>//</b>
<b>TOTALE ATTIVO</b>	<b>9.139.215</b>	<b>5.749.670</b>	<b>3.725.871</b>

## Stato Patrimonia Passivo

	31/12/2019	31/12/2018	31/12/2017
<b>A. TOTALE PATRIMONIO NETTO</b>	<b>2.005.172</b>	<b>1.662.804</b>	<b>1.258.845</b>
A.I. Capitale sociale	500.000	500.000	100.000
A.II. Riserva da sovrapprezzo	0	0	0
A.III. Riserva di rivalutazione	0	0	0
A.IV. Riserva legale	100.000	20.000	20.000
A.V. Riserva statutaria	0	0	0
A.VI. Riserva azioni proprie (**)	//	//	//
A.VI. Totale altre riserve (*)	1.062.803	438.846	582.830
Riserva straordinaria (***)	1.062.803	438.845	582.830
Riserva da deroghe ex articolo 2423 codice civile (***)	0	0	0
Riserva azioni (quote) della società controllante (***)	0	0	0
Riserva da rivalutazione delle partecipazioni (***)	0	0	0
Versamenti in conto aumento di capitale (***)	0	0	0
Versamenti in conto futuro aumento di capitale (***)	0	0	0
Versamenti in conto capitale (***)	0	0	0

Versamenti a copertura perdite (***)	0	0	0
Riserva da riduzione capitale sociale (***)	0	0	0
Riserva avanzo di fusione (***)	0	0	0
Riserva per utili su cambi non realizzati (***)	0	0	0
Riserva da conguaglio utili in corso (***)	0	0	0
Varie altre riserve (***)	0	1	0
<b>A.VII. Riserva per operazioni di copertura dei flussi finanziari attesi (***)</b>	<b>0</b>	<b>0</b>	<b>0</b>
<b>A.VIII. Utile/perdita a nuovo</b>	<b>0</b>	<b>0</b>	<b>0</b>
<b>A.IX. Utile/perdita di esercizio</b>	<b>342.369</b>	<b>703.958</b>	<b>556.015</b>
Perdita ripianata nell'esercizio (***)	0	0	0
<b>A.X. Riserva negativa per azioni proprie in portafoglio (***)</b>	<b>0</b>	<b>0</b>	<b>0</b>
<b>B. TOTALE FONDI RISCHI</b>	<b>500.000</b>	<b>0</b>	<b>0</b>
B.1. Fondo di quiescenza	0	0	0
B.2. Fondo imposte anche differite	0	0	0
B.3. Strumenti finanziari derivati passivi (***)	0	0	0
B.4. Altri Fondi (*)	500.000	0	0
<b>C. TRATTAMENTO FINE RAPPORTO DI LAVORO SUBORDINATO</b>	<b>119.307</b>	<b>88.589</b>	<b>67.106</b>
<b>D. TOTALE DEBITI</b>	<b>6.469.052</b>	<b>3.954.951</b>	<b>2.367.863</b>
D.1. Obbligazioni esigibili a breve	0	0	0
D.1. Obbligazioni esigibili oltre l'esercizio successivo	0	0	0
D.1. Totale Obbligazioni (***)	0	0	0
D.2. Obbligazioni convertibili esigibili a breve	0	0	0
D.2. Obbligazioni convertibili esigibili oltre l'esercizio successivo	0	0	0
D.2. Totale Obbligazioni convertibili (***)	0	0	0
D.3. Debiti verso soci per finanziamenti esigibili a breve	0	0	0
D.3. Debiti verso soci per finanziamenti esigibili oltre l'esercizio successivo	0	0	0
D.3. Totale Debiti verso soci per finanziamenti (***)	0	0	0
D.4. Debiti verso banche esigibili a breve	1.841.525	1.344.282	523.677
D.4. Debiti verso banche esigibili oltre l'esercizio successivo	0	0	0
D.4. Totale Debiti verso banche (***)	1.841.525	1.344.282	523.677
D.5. Debiti verso altri finanziatori esigibili a breve	0	0	0
D.5. Debiti verso altri finanziatori esigibili oltre l'esercizio successivo	0	0	0
D.5. Totale Debiti verso altri finanziatori (***)	0	0	0
D.6. Acconti/anticipi esigibili a breve	297.414	121.082	0
D.6. Acconti/anticipi esigibili oltre l'esercizio successivo	0	0	0
D.6. Totale Acconti/anticipi (***)	297.414	121.082	0
D.7. Debiti verso fornitori esigibili a breve	3.421.373	2.049.384	1.354.328
D.7. Debiti verso fornitori esigibili oltre l'esercizio successivo	0	0	0
D.7. Totale Debiti verso fornitori (***)	3.421.373	2.049.384	1.354.328
D.8. Titoli di credito esigibili a breve	0	0	0
D.8. Titoli di credito esigibili oltre l'esercizio successivo	0	0	0
D.8. Totale Titoli di credito (***)	0	0	0
D.9. Debiti verso controllate esigibili a breve	0	0	0
D.9. Debiti verso controllate esigibili oltre l'esercizio successivo	0	0	0
D.9. Totale Debiti verso controllate (***)	0	0	0
D.10. Debiti verso collegate esigibili a breve	156.138	282.138	193.965
D.10. Debiti verso collegate esigibili oltre l'esercizio successivo	0	0	0
D.10. Totale Debiti verso collegate (***)	156.138	282.138	193.965
D.11. Debiti verso controllanti esigibili a breve	0	0	0
D.11. Debiti verso controllanti esigibili oltre l'esercizio successivo	0	0	0
D.11. Totale Debiti verso controllanti(***)	0	0	0

D.11.bis Debiti verso Sottoposte al controllo delle controllanti esigibili a breve (***)	0	0	0
D.11.bis Debiti verso Sottoposte al controllo delle controllanti esigibili oltre l'esercizio successivo (***)	0	0	0
D.11.bis Totale Debiti verso Sottoposte al controllo delle controllanti (***)	0	0	0
D.12. Debiti tributari esigibili a breve	210.927	91.600	164.753
D.12. Debiti tributari esigibili oltre l'esercizio successivo	0	0	0
D.12. Totale Debiti tributari (***)	210.927	91.600	164.753
D.13. Debiti verso istituti di previdenza esigibili a breve	43.224	28.919	24.027
D.13. Debiti verso istituti di previdenza esigibili oltre l'esercizio successivo	0	0	0
D.13. Totale Debiti verso istituti di previdenza (***)	43.224	28.919	24.027
D.14. Altri debiti esigibili a breve	498.451	37.546	107.113
D.14. Altri debiti esigibili oltre l'esercizio successivo	0	0	0
D.14. Totale Altri debiti (***)	498.451	37.546	107.113
<b>DEBITI ESIGIBILI A BREVE</b>	<b>6.469.052</b>	<b>3.954.951</b>	<b>2.367.863</b>
<b>DEBITI ESIGIBILI OLTRE L'ESERCIZIO SUCCESSIVO</b>	<b>0</b>	<b>0</b>	<b>0</b>
<b>E. RATEI E RISCONTI</b>	<b>45.684</b>	<b>43.326</b>	<b>32.057</b>
RATEI E RISCONTI di cui aggio su prestiti (**)	//	//	//
<b>TOTALE PASSIVO</b>	<b>9.139.215</b>	<b>5.749.670</b>	<b>3.725.871</b>
<b>TOTALE CONTI D'ORDINE (**)</b>	<b>//</b>	<b>//</b>	<b>//</b>
<b>CONTI D'ORDINE di cui garanzie prestate (**)</b>	<b>//</b>	<b>//</b>	<b>//</b>

## Conto Economico

	31/12/2019	31/12/2018	31/12/2017
<b>A. TOTALE VALORE DELLA PRODUZIONE</b>	<b>12.457.065</b>	<b>7.546.615</b>	<b>6.178.802</b>
A.1. Ricavi vendite e prestazioni	12.210.170	7.976.308	5.839.489
A.2. Variazione rimanenze prodotti	0	0	0
A.3. Variazione lavori	240.089	-431.483	308.962
A.2+A.3 Totale Variazioni	240.089	-431.483	308.962
A.4. Incrementi di immobilizzazioni	0	0	0
A.5. Totale Altri ricavi (*)	6.806	1.790	30.351
Contributi in conto esercizio (*)	0	0	0
Altri ricavi (***)	6.806	1.790	30.351
<b>B. COSTI DELLA PRODUZIONE</b>	<b>11.926.994</b>	<b>6.554.448</b>	<b>5.395.929</b>
B.6. Acquisti di materie	6.395.174	3.573.438	2.976.407
B.7. Servizi	3.814.207	2.191.239	1.881.201
B.8. Godimento beni di terzi	283.567	209.636	150.831
B.9. Totale Spese Personale	854.438	630.863	490.023
B.9.a) Salari/stipendi	639.253	470.526	372.916
B.9.b) Oneri sociali	174.558	128.765	93.429
B.9.c) Trattamento fine rapporto	40.627	31.572	23.678
B.9.d) Quiescenza	0	0	0
B.9.e) Altri costi	0	0	0
B.9.c.d.e Costi generali del personale	40.627	31.572	23.678
B.10. Totale Ammortamenti e Svalutazioni	55.241	37.988	27.738
B.10.a) Ammortamenti immateriali	10.282	9.024	9.813
B.10.b) Ammortamenti materiali	6.244	4.953	4.885
B.10.c) Altre svalutazioni delle immobilizzazioni	0	0	0
B.10.a.b.c Ammortamenti e svalutazioni delle immobilizzazioni	16.526	13.977	14.698
B.10.d) Svalutazione crediti attivo circolante e disponibilità liquide	38.715	24.011	13.040
B.11. Variazione materie	-15.990	-95.228	-136.527

B.12. Accantonamenti per rischi	500.000	0	0
B.13. Altri accantonamenti	0	0	0
B.14. Oneri diversi di gestione	40.357	6.512	6.256
<b>DIFFERENZA TRA VALORE E COSTI DELLA PRODUZIONE (A - B) (***)</b>	<b>530.071</b>	<b>992.167</b>	<b>782.873</b>
<b>C. TOTALE PROVENTI E ONERI FINANZIARI</b>	<b>-21.383</b>	<b>-12.038</b>	<b>-6.773</b>
C.15. Totale Proventi da partecipazioni (*)	0	0	0
di cui in controllate/collegate (**)	//	//	//
C.15 da imprese controllate (***)	0	0	0
C.15 da imprese collegate (***)	0	0	0
C.15 da imprese controllanti (***)	0	0	0
C.15 da imprese sottoposte al controllo delle controllanti (***)	0	0	0
C.15 altri (***)	0	0	0
C.16. Totale Altri Proventi	21	12	18
C.16.a) Totale Proventi da crediti immobilizzazioni finanziarie (*)	0	0	0
di cui in controllate/collegate (**)	//	//	//
C.16.a) da imprese controllate (***)	0	0	0
C.16.a) da imprese collegate (***)	0	0	0
C.16.a) da imprese controllanti (***)	0	0	0
C.16.a) da imprese sottoposte al controllo delle controllanti (***)	0	0	0
C.16.a) altri (***)	0	0	0
C.16.b) Proventi da titoli immobilizzati	0	0	0
C.16.c) Proventi da titoli circolante	0	0	0
C.16.b.c Proventi da titoli	0	0	0
C.16.d) Totale Proventi diversi dai precedenti (*)	21	12	18
di cui in controllate/collegate/controllanti (**)	//	//	//
C.16.d) da imprese controllate (***)	0	0	0
C.16.d) da imprese collegate (***)	0	0	0
C.16.d) da imprese controllanti (***)	0	0	0
C.16.d) da imprese sottoposte al controllo delle controllanti (***)	0	0	0
C.16.d) altri (***)	21	12	18
C.17. Totale Oneri finanziari	21.404	12.050	6.791
di cui da controllate/collegate (**)	//	//	//
C.17 verso imprese controllate (***)	0	0	0
C.17 verso imprese collegate (***)	0	0	0
C.17 verso imprese controllanti (***)	0	0	0
C.17 verso imprese sottoposte al controllo delle controllanti (***)	0	0	0
C.17 verso altri (***)	21.404	12.050	6.791
C.17.bis Utili e perdite su cambi	0	0	0
<b>D. TOTALE RETTIFICHE ATTIVITÀ E PASSIVITÀ FINANZIARIE (*)</b>	<b>0</b>	<b>0</b>	<b>0</b>
D.18. Totale Rivalutazioni	0	0	0
D.18.a) Rivalutazioni di partecipazioni	0	0	0
D.18.b) Rivalutazioni di altre immobilizzazioni finanziarie	0	0	0
D.18.c) Rivalutazioni di titoli	0	0	0
D.18.d) Strumenti finanziari derivati (***)	0	0	0
di attività finanziarie per la gestione accentrata della tesoreria (***)	0	0	0
D.19. Totale Svalutazioni	0	0	0
D.19.a) Svalutazioni di partecipazioni	0	0	0
D.19.b) Svalutazioni di altre immobilizzazioni finanziarie	0	0	0
D.19.c) Svalutazioni di titoli	0	0	0
D.19.d) Strumenti finanziari derivati (***)	0	0	0
di attività finanziarie per la gestione accentrata della tesoreria (***)	0	0	0
<b>E. TOTALE PROVENTI/ONERI STRAORDINARI (**)</b>	<b>//</b>	<b>//</b>	<b>//</b>

E.20. Proventi straordinari (**)	//	//	//
di cui plusvalenze (**)	//	//	//
E.21. Oneri straordinari (**)	//	//	//
di cui minusvalenze (**)	//	//	//
di cui imposte esercizio precedente (**)	//	//	//
<b>RISULTATO PRIMA DELLE IMPOSTE</b>	<b>508.688</b>	<b>980.129</b>	<b>776.100</b>
20. Totale Imposte sul Reddito Correnti, Differite e Anticipate (*)	166.319	276.171	220.085
a) Imposte correnti (*)	286.319	276.171	0
b) Imposte relative a esercizi precedenti (***)	0	0	0
c) Imposte differite e anticipate (*)	-120.000	0	220.085
d) Proventi (oneri) da adesione al regime di consolidato fiscale / trasparenza fiscale (***)	0	0	0
21. UTILE/PERDITA DI ESERCIZIO (*)	342.369	703.958	556.015

## Indici di Bilancio

La sezione riporta gli indici di bilancio riclassificati e offre una sintesi della situazione economico-finanziaria dell'impresa nelle diverse aree gestionali.

### Indici di bilancio 3 anni

	31/12/2019	31/12/2018	31/12/2017
<b>REDDITIVITÀ</b>			
ROE <i>Utile-Perdita d'esercizio / Patrimonio Netto</i>	17,07%	42,34%	44,17%
ROI <i>MON* / Totale Attivo</i>	5,80%	17,26%	21,01%
ROS <i>MON* / Valore della Produzione</i>	4,26%	13,15%	12,67%
Incidenza gestione extra caratteristica <i>Utile-Perdita d'esercizio / MON*</i>	64,59%	70,95%	71,02%
ROA monetario <i>Cash Flow/Totale Attivo</i>	9,82%	12,90%	15,67%
<b>EFFICIENZA</b>			
Turnover <i>Valore della produzione / Totale Attivo</i>	1,36	1,31	1,66
Rotazione attivo corrente <i>Valore della Produzione / Attivo Corrente</i>	1,50	1,32	1,67
Rotazione crediti clienti <i>Valore della Produzione / Crediti verso clienti</i>	1,72	1,88	3,14
Rotazione rimanenze <i>Valore della Produzione / Rimanenze</i>	15,90	14,31	7,15
<b>CICLO FINANZIARIO</b>			
Durata crediti clienti (gg) <i>(Crediti verso clienti / Valore della Produzione) * 365</i>	212	194	116
Durata scorte (gg) <i>(Rimanenze / Valore della Produzione) * 365</i>	23	26	51
Durata debiti fornitori (gg) <i>(Debiti verso Fornitori/(Acquisti di materie+Servizi+Godimento beni di terzi)*365</i>	119	125	99
Durata ciclo finanziario (gg) <i>Durata crediti clienti+ durata scorte - durata debiti dei fornitori</i>	116	94	68
<b>EQUILIBRIO FINANZIARIO</b>			
Current ratio <i>Attivo corrente / Passivo Corrente</i>	1,27	1,43	1,54
Acid Test <i>(Attivo corrente-Rimanenze) / Passivo Corrente</i>	1,15	1,30	1,18

Copertura del circolante CCN / Valore della produzione	0,14	0,23	0,21
Indice del margine di struttura Patrimonio Netto / Attivo Immobilitizzato	2,37	56,87	38,89
Tasso di copertura delle immobilizzazioni (***) (Patrimonio Netto+Debiti a medio/lungo termine) / Attivo Immobilitizzato	2,37	56,87	38,89
Margine di struttura (***) Patrimonio Netto-Attivo Immobilitizzato	1160283,00	1633567,00	1226475,00
Margine di struttura secondario/allargato (***) Patrimonio Netto+Debiti a medio/lungo termine-Attivo Immobilitizzato	1160283,00	1633567,00	1226475,00
<b>INDEBITAMENTO</b>			
Rapporto di indebitamento Totale Debiti / Patrimonio Netto	3,23	2,38	1,88
Rapporto di indebitamento bancario Debiti verso banche / Patrimonio Netto	0,92	0,81	0,42
Leverage Totale Attivo / Patrimonio Netto	4,56	3,46	2,96
Grado di capitalizzazione (***) Patrimonio Netto/ Totale Passivo	0,22	0,29	0,34
Debiti bancari / Totale Attivo (***) Debiti verso banche/ Totale Attivo	0,20	0,23	0,14
Debito finanziario lordo / Totale Attivo (***) Debito finanziario lordo / Totale Attivo	n.d	n.d	n.d
<b>ONEROSITÀ FINANZIARIA</b>			
Indice di onerosità indebitamento Oneri finanziari / MOL	1,97%	1,17%	0,84%
ROD Oneri finanziari / Totale Debiti	0,33%	0,31%	0,29%
ROD Finanziario Oneri finanziari / (Debiti verso banche+Debiti verso altri finanziatori)	1,16%	0,90%	1,30%
<b>SVILUPPO</b>			
Variazione % Valore della Produzione (Valore della Produzione_t-Valore della Produzione_t-1)/ABS(Valore della Produzione_t-1)	65,07%	22,14%	105,69%
Variazione % Valore Aggiunto (Valore Aggiunto_t-Valore Aggiunto_t- 1)/ABS(Valore Aggiunto_t-1)	16,78%	27,71%	107,68%
Variazione % MOL (MOL_t-MOL_t-1)/ABS(MOL_t-1)	5,35%	27,08%	208,94%
Variazione % Ebit (***) (EBIT_t-EBIT_t-1)/ABS(EBIT_t-1)	-0,47%	0,27%	2,24%
Variazione % TOTALE ATTIVO (Totale Attivo_t-Totale Attivo_t- 1)/ABS(Totale Attivo_t-1)	58,95%	54,32%	57,35%
Variazione % Debito Finanziario Lordo (***) (Debito Finanziario Lordo_t-Debito Finanziario Lordo_t-1)/ABS(Debito Finanziario Lordo_t-1)	0,37%	1,57%	1,99%
<b>INDICI DI COPERTURA</b>			
EBIT Net Interest Coverage (***) EBIT/(Oneri Finanziari-Totale altri Proventi)	24,79	82,42	115,59
EBIT Gross Interest Coverage (***) EBIT/Oneri Finanziari	24,77	82,34	115,28
EBITDA Net Interest Coverage (***) EBITDA/ ( Oneri Finanziari-Totale altri Proventi)	50,76	85,58	119,68
EBITDA Gross Interest Coverage (***) EBITDA/Oneri Finanziari	50,71	85,49	119,37
FFO Net Interest Coverage (***) (Funds From Operations-Interessi netti)	n.d	n.d	n.d



#### INDICI DI LEVERAGE

PFN/EBITDA (***) PFN/EBITDA	1,44	1,15	0,64
EBITDA Net Leverage (***) Debito Finanziario Netto/EBITDA	1,44	1,15	0,64
FFO Net Leverage (***) Debito Finanziario Netto/ (Funds From Operations-Interessi netti corrispondenti)	n.d	n.d	n.d
EBITDA Gross Leverage (***) Debito Finanziario Lordo/EBITDA	1,70	1,30	0,65

#### INDICI DI LIQUIDITA'

Cassa/Totale debito a breve termine (***) Disponibilità liquide/Debiti a breve	0,04	0,04	0,00
Cassa/Debito bancario a breve termine (***) Disponibilità liquide/Debiti verso Banche	0,15	0,12	0,01
Cassa/Debito finanziario a breve termine (***) Disponibilità liquide/Debito Finanziario Lordo a breve	0,15	0,12	0,01
FCF/Debito finanziario a breve termine (***) Free Cash Flow/Debito Finanziario Lordo a breve	n.d	n.d	n.d

#### INDICI DI STRUTTURA

Debito finanziario netto/Patrimonio Netto (***) Debito Finanziario Netto/Patrimonio Netto	0,78	0,71	0,41
Debito finanziario lordo/Patrimonio Netto (***) Debito finanziario lordo/Patrimonio Netto	0,92	0,81	0,42
PFN/Patrimonio Netto (***) PFN/Patrimonio Netto	0,78	0,71	0,41
Debito Netto/Totale fonti (%) (***) Debito Finanziario Netto/(Patrimonio Netto+Debito Finanziario Netto)	0,44	0,42	0,29
Composizione Indebitamento Finanziario (***) Debito Finanziario Lordo a breve/Debito Finanziario Lordo	1,00	1,00	1,00

\* MON = TOTALE VALORE DELLA PRODUZIONE - Acquisti di materie - Variazione materie - Servizi - godimento beni di terzi - Oneri  
di diversi di gestione - Spese Personale - Ammortamenti e svalutazioni - Accantonamenti per rischi - Altri accantonamenti

## Eventi Rilevanti

### Verifiche Effettuate

Il colore rosso indica un evento significativo per la valutazione dell'azienda, mentre il colore arancione identifica un evento che non influisce negativamente nella rischiosità. Il colore verde indica l'assenza di un determinato evento. Per un giudizio complessivo sulla rischiosità del soggetto si rimanda al tab Valutazione CRIBIS D&B.

Le verifiche di Protesti, Eventi da Conservatoria\Tavolare e Procedure in Corso, sono state effettuate su

 SIGNIFICATIVO PER LA VALUTAZIONE DELL'AZIENDA       NON INFLUISCE NEGATIVAMENTE SULLA RISCHIOSITÀ       NESSUNO

DENOMINAZIONE	CODICE FISCALE	PROTESTI	EVENTI DA CONSERVATORIA\TAVOLARE	PROCEDURE RILEVATE E/O IN CORSO
<b>IMPRESA</b>				
COIVER CLADDING SRL	06440260963			
<b>ESPONENTI</b>				
DI BARTOLO LORENZO (RAPPRESENTANTE DELL'IMPRESA)	DBRLNZ48S02B428H			
<b>SOCI</b>				
CC HOLDING 2010 SRL	07238040963			
COIVER HOLDING SRL	05455920966			

### Eventi Legali

La sezione riporta le informazioni su trasferimenti di proprietà e godimento di azienda, fusioni, scissioni, trasferimenti e cancellazione sede.

### Trasferimenti e cancellazione sede

#### Trasferimento sede

INDIRIZZO SEDE  
VIA BIZZOZZERO 93, 20032, CORMANO (MI)

# Caratteristiche Attività

## Attività

La sezione presenta le principali informazioni sull'attività svolta dall'azienda.

## Come Opera

ATTIVITÀ PRIMARIA DICHIARATA

PROGETTAZIONE COSTRUZIONE E MONTAGGIO DI FACCIATE VENTILATE E CONTINUE

ATTIVITÀ SECONDARIA DICHIARATA

INSTALLAZIONE DI SERRAMENTI, INFISSI E CARPENTERIE IN GENERE. LAVORAZIONE DE MARMO DEL LEGNO DEL VETRO E RIVESTIMENTI METALLICI E SINTETICI QUALI COMPONENTI PER L'EDILIZIA. OFFICINA CARPENTERIA IN FERRO, LAVORAZIONE ACCIAIO E LAVORAZIONI METALLICHE E DI CARPENTERIA MECCANICA IN GENERE ESERCITATE PRESSO LA SEDE

## Classificazione attività ATECO 2007 (Informazione di sola natura statistica)

CODICE	DESCRIZIONE	IMPORTANZA	DATA INIZIO
433202	Posa In Opera Di Infissi, Arredi, Controsoffitti, Pareti Mobili E Simili	Prevalente Svolta Dall'Impresa	
2511	Fabbricazione Di Strutture Metalliche E Parti Assemblate Di Strutture	Secondaria Registro Imprese	

## Classificazione attività ATECO 2002 (Informazione di sola natura statistica)

CODICE	DESCRIZIONE	IMPORTANZA	DATA INIZIO
2612	Lavorazione E Trasformazione Del Vetro Piano	Primaria Registro Imprese	01/04/2009
4542	Posa In Opera Di Infissi, Arredi Controsoffitti, Pareti Mobili E Simili	Secondaria Registro Imprese	01/04/2009
267	Taglio, Modellatura E Finitura Di Pietre E Marmo, Frantumazione Di Pietre E Minerali	Secondaria Registro Imprese	01/04/2009
203	Fabbricazione Carpenteria In Legno E Falegnameria Per L'Edilizia	Secondaria Registro Imprese	01/04/2009
4525	Altri Lavori Speciali Di Costruzione	Secondaria Registro Imprese	01/04/2009

## Classificazione attività SIC (Informazione di sola natura statistica)

CODICE	DESCRIZIONE	IMPORTANZA
1799	INSTALLATORI: Altre Attività N.A.C. (Sabbature, Puliture, Ecc.)	1°
3441	INDUSTRIA MANUFATTI IN METALLO: Strutture Metalliche Prefabbricate	2°

## RAE

CODICE	DESCRIZIONE
505	Abitazioni

## SAE

CODICE	DESCRIZIONE
430	Imprese Produttive

## Altre Informazioni

L'impresa dispone di uffici, stabilimenti

## Certificazioni di qualità, ambientali ed altro (Fonte Accredia)

N. CERTIFICATO  
GITI-185-QC

NORMA  
UNI EN ISO 9001:2015 - Sistemi di gestione per la qualità

SCOPO  
Progettazione e posa in opera di facciate continue, facciate ventilate rivestite, serramenti e lucernari.  
SCHEMA DI ACCREDITAMENTO  
SGQ - Accredia

### SETTORE CERTIFICATO

28 Costruzione

EMESSO IL  
08/07/2019

DALL'ORGANISMO:  
GCERTI ITALY SRL

CODICE FISCALE  
03495600367

## Attestazioni di qualificazioni all'esecuzione di lavori pubblici e categorie generali e specializzate

FONTI

ANAC

DATA DI RILASCIO

11/07/2019

CODICE SOA

03734500873

DENOMINAZIONE SOCIETÀ ATTESTATRICE

LA SOATECH S.P.A. - ORGANISMO DI ATTESTAZIONE

NUMERO ATTESTAZIONE

32088/17/00

DATA SCADENZA

10/07/2024

REGOLAMENTO DI RIFERIMENTO

D.P.R. 207/2010

ORGANISMO DI CERTIFICAZIONE

GCERTI ITALY S.r.l.

DATA SCADENZA

07/07/2022

Categoria Classificazione

OS18A - COMPONENTI STRUTTURALI IN ACCIAIO III - III

OS18B - COMPONENTI PER FACCIATE CONTINUE IV - IV

## Dipendenti

NUMERO DIPENDENTI

14

	VALORI RILEVATI I° TRIMESTRE	II° TRIMESTRE	III° TRIMESTRE	IV° TRIMESTRE	VALORE MEDIO	VALORI DICHIARATI TOTALE
2019						
Dipendenti	14	13	14	14	14	-
Indipendenti	0	0	0	0	0	-
Totale	14	13	14	14	14	-

Statistiche

Distribuzione per contratto		I° TRIMESTRE	II° TRIMESTRE	III° TRIMESTRE	IV° TRIMESTRE
Tempo Indeterminato		100%	100%	100%	100%

Distribuzione per orario di lavoro		I° TRIMESTRE	II° TRIMESTRE	III° TRIMESTRE	IV° TRIMESTRE
Tempo Pieno		94%	91%	91%	92%
Tempo Parziale		6%			

Distribuzione per qualifica		I° TRIMESTRE	II° TRIMESTRE	III° TRIMESTRE	IV° TRIMESTRE
Apprendista		10%	9%	9%	8%
Quadro		19%	18%	18%	17%
Impiegato		71%	73%	73%	75%

2018							
Dipendenti		10	11	11	12	11	-
Indipendenti		0	0	0	0	0	-
Totale		10	11	11	12	11	-

## Statistiche

Distribuzione per contratto		I° TRIMESTRE	II° TRIMESTRE	III° TRIMESTRE	IV° TRIMESTRE
Tempo Indeterminato		100%	100%	100%	100%

Distribuzione per orario di lavoro		I° TRIMESTRE	II° TRIMESTRE	III° TRIMESTRE	IV° TRIMESTRE
Tempo Pieno		94%	91%	91%	92%
Tempo Parziale		6%	9%	9%	8%

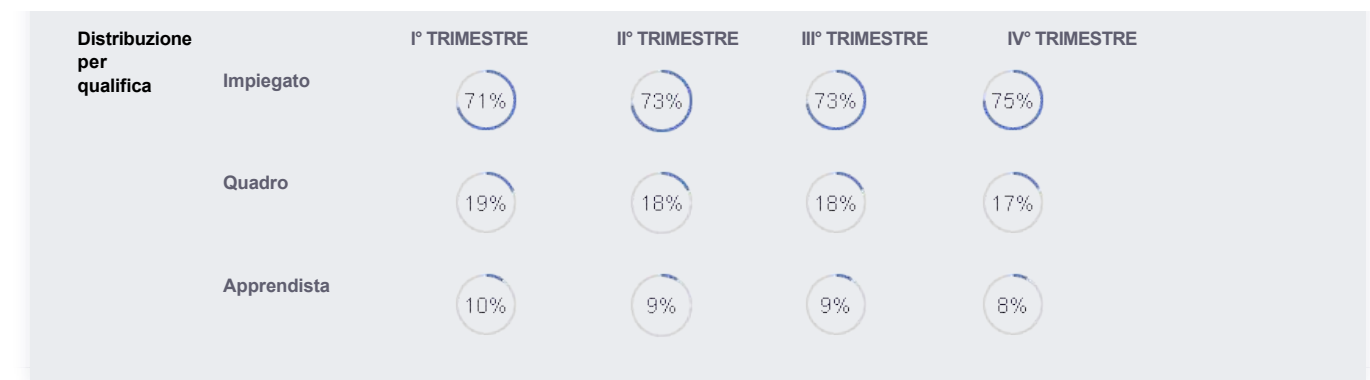

2017							
	Dipendenti	8	8	8	9	8	-
	Indipendenti	0	0	0	0	0	-
	Totale	8	8	8	9	8	-
2016							
	Dipendenti	5	6	8	8	7	-
	Indipendenti	0	0	0	0	0	-
	Totale	5	6	8	8	7	-
2015							
	Dipendenti	7	6	5	5	6	-
	Indipendenti	0	0	0	0	0	-
	Totale	7	6	5	5	6	-
2014							
	Dipendenti	4	5	5	6	5	-
	Indipendenti	0	0	0	0	0	-
	Totale	4	5	5	6	5	-
2013							
	Dipendenti	4	4	4	4	4	-
	Indipendenti	0	0	0	0	0	-
	Totale	4	4	4	4	4	-
2012							
	Dipendenti	4	3	3	4	3	-
	Indipendenti	0	0	0	0	0	-
	Totale	4	3	3	4	3	-
2011							
	Dipendenti	5	5	5	5	5	-
	Indipendenti	0	0	0	0	0	-
	Totale	5	5	5	5	5	-

## Collaboratori

		VALORI RILEVATI I° TRIMESTRE	II° TRIMESTRE	III° TRIMESTRE	IV° TRIMESTRE	VALORE MEDIO
2019						
	Collaboratori	1	0	0	0	0
2018						
	Collaboratori	1	0	0	0	0
2017						
	Collaboratori	1	0	0	0	0

## Banche

INTESA SANPAOLO

BANCA POPOLARE DELL'EMILIA ROMAGNA

CREDITO VALTELLINESE SCARL

ABI

05216

## Mercati

IMPORTAZIONI

1,00% Germania

## Condizioni di vendita

ORGANIZZAZIONE COMMERCIALE

Organizzazione Commerciale Diretta

## Dettaglio addetti per Comune

La sezione contiene il dettaglio del numero di addetti per comune.

## Addetti per Comune

		VALORI RILEVATI ANNO 2019 I° TRIMESTRE	II° TRIMESTRE	III° TRIMESTRE	IV° TRIMESTRE	VALORI DICHIARATI VALORE MEDIO	TOTALE
CORMANO(MI)							
	Dipendenti	14	13	14	14	14	-
	Indipendenti	0	0	0	0	0	-
	Totale	14	13	14	14	14	-
		VALORI RILEVATI ANNO 2018 I° TRIMESTRE	II° TRIMESTRE	III° TRIMESTRE	IV° TRIMESTRE	VALORI DICHIARATI VALORE MEDIO	TOTALE

CORMANO(MI)							
	Dipendenti	10	11	11	12	11	-
	Indipendenti	0	0	0	0	0	-
	Totale	10	11	11	12	11	-

		VALORI RILEVATI ANNO 2017 I° TRIMESTRE	II° TRIMESTRE	III° TRIMESTRE	IV° TRIMESTRE	VALORI DICHIARATI VALORE MEDIO	TOTALE
--	--	---	---------------	----------------	---------------	-----------------------------------	--------

CORMANO(MI)							
	Dipendenti	8	8	8	9	8	-
	Indipendenti	0	0	0	0	0	-
	Totale	8	8	8	9	8	-

		VALORI RILEVATI ANNO 2016 I° TRIMESTRE	II° TRIMESTRE	III° TRIMESTRE	IV° TRIMESTRE	VALORI DICHIARATI VALORE MEDIO	TOTALE
--	--	---	---------------	----------------	---------------	-----------------------------------	--------

CORMANO(MI)							
	Dipendenti	5	6	8	8	7	-
	Indipendenti	0	0	0	0	0	-
	Totale	5	6	8	8	7	-

		VALORI RILEVATI ANNO 2015 I° TRIMESTRE	II° TRIMESTRE	III° TRIMESTRE	IV° TRIMESTRE	VALORI DICHIARATI VALORE MEDIO	TOTALE
--	--	---	---------------	----------------	---------------	-----------------------------------	--------

CORMANO(MI)							
	Dipendenti	7	6	5	5	6	-
	Indipendenti	0	0	0	0	0	-
	Totale	7	6	5	5	6	-

		VALORI RILEVATI ANNO 2014 I° TRIMESTRE	II° TRIMESTRE	III° TRIMESTRE	IV° TRIMESTRE	VALORI DICHIARATI VALORE MEDIO	TOTALE
--	--	---	---------------	----------------	---------------	-----------------------------------	--------

CORMANO(MI)							
	Dipendenti	4	5	5	6	5	-
	Indipendenti	0	0	0	0	0	-
	Totale	4	5	5	6	5	-

## Dati Legali

La sezione riepiloga le informazioni su iscrizione al Registro Imprese e sullo Statuto.

<b>Iscrizione al Registro Imprese</b>	CODICE FISCALE E NUMERO DI ISCRIZIONE 06440260963	DEL REGISTRO DELLE IMPRESE DI Milano	DATA ISCRIZIONE 22/01/2009
<b>Sezione</b>	<b>Iscritta Nella Sezione Ordinaria</b>	DATA ISCRIZIONE 22/01/2009	
<b>Informazioni da Statuto</b>	DATA ATTO DI COSTITUZIONE 12/01/2009  Oggetto Sociale		



	l'attività che costituisce l'oggetto sociale e' la seguente:- progettazione, costruzione e montaggio di facciate ventilate e continue;- produzione, commercio e installazione di serramenti, infissi e carpenterie in genere;- lavorazioni del marmo, del legno, del vetro e di rivestimenti metallici e sintetici in genere quali componenti per l'edilizia e l'arredamento. la società, sia in Italia che all'estero, in via non prevalente ed esclusivamente complementare all'attività sopra esposta, quando l'organo amministrativo lo riterrà necessario o utile per il conseguimento dell'oggetto sociale, e in ogni caso non nei confronti del pubblico, potrà:- compiere tutte le operazioni commerciali, industriali, mobiliari e immobiliari;- assumere, sia direttamente che indirettamente, interessenze e partecipazioni in altre società costituite o costituenti, aventi oggetto analogo o complementare al proprio;- acquisire beni mediante la stipulazione di contratti di leasing (locazione finanziaria) e stipulare contratti di cessione di credito;- dare garanzie, reali e personali, anche per obbligazioni contratte da terzi, ivi comprese società controllate e collegate;- ricorrere a qualsiasi forma di finanziamento con istituti di credito, banche, società e privati, concedendo le opportune garanzie reali o personali.			
<b>Durata società</b>	DATA TERMINE 31/12/2050	DATA SCADENZA PRIMO ESERCIZIO 31/12/2009	GIORNI DI PROROGA DEI TERMINI DI APPROVAZIONE DEL BILANCIO 60	
<b>Poteri</b>	RIPARTIZIONI DEGLI UTILI E DELLE PERDITE TRA I SOCI articolo 35 dello statuto			
<b>Poteri cariche</b>	POTERI ASSOCIATI ALLA CARICA DI consiglio d'amministrazione DESCRIZIONE POTERI l'organo amministrativo ha tutti i poteri per l'amministrazione della società. in sede di nomina possono tuttavia essere indicati limiti a tali poteri. nel caso di nomina del consiglio di amministrazione, questo può delegare tutti o parte dei suoi poteri ad un comitato esecutivo composto da alcuni dei suoi componenti, ovvero ad uno o più dei suoi componenti, anche disgiuntamente. in questo caso si applicano le disposizioni contenute nei commi 3, 5, 6 dell'art 2381 cod. civ.. non possono essere delegate le attribuzioni indicate nell'art. 2475 comma 5 cod. civ. nel caso di consiglio di amministrazione formato da due membri, qualora gli amministratori non siano d'accordo circa la eventuale revoca di uno degli amministratori delegati, entrambi i membri del consiglio decadono dalla carica e devono entro trenta giorni sottoporre alla decisione dei soci la nomina di un nuovo organo amministrativo. possono essere nominati direttori, istitori o procuratori per il compimento di determinati atti o categorie di atti, determinandone i poteri. la rappresentanza della società spetta al presidente del consiglio di amministrazione ed ai singoli consiglieri delegati, se nominati.			
<b>Altri riferimenti statuari</b>	MODIFICHE STATUARIE , ATTI E FATTI SOGGETTI A DEPOSITO società sottoposta ad altrui attività di direzione e coordinamento.			
<b>Capitale e strumenti finanziari</b>				
<b>Capitale Sociale</b>	TIPO DI CONFERIMENTI DENARO	CAPITALE SOCIALE DELIBERATO 500.000,00 Euro	CAPITALE SOCIALE SOTTOSCRITTO 500.000,00 Euro	CAPITALE SOCIALE VERSATO 500.000,00 Euro
<b>Conferimenti e Benefici</b>	informazione presente nello statuto/atto costitutivo			
<b>Sistema di amministrazione e controllo</b>				
<b>Dettagli</b>	SISTEMA DI AMMINISTRAZIONE Amministrazione Pluripersonale Individuale Disgiuntiva			
<b>Forma amministrativa adottata</b>	Consiglio Di Amministrazione	NUMERO AMMINISTRATORI IN CARICA 4		

## Consiglio di Amministrazione

La sezione riepiloga le informazioni sul consiglio di amministrazione.

### DI BARTOLO LORENZO (RAPPRESENTANTE DELL'IMPRESA)

CODICE FISCALE  
DBRLNZ48S02B428H

NATO IL  
02/11/1948

A  
CALTAGIRONE (CT)

PAESE DI NASCITA  
Italia

INDIRIZZO DI RESIDENZA  
VIA CESARE BATTISTI 8, 20032,  
CORMANO (MI)

DOMICILIO FISCALE  
VIA GIUSEPPE DI VITTORIO 22, 20026,  
NOVATE MILANESE (MI) , IT

#### Cariche Attive

##### Presidente Consiglio Amministrazione

NOMINATO CON ATTO DEL  
21/04/2009

DURATA CARICA  
Fino Alla Revoca

##### Consigliere

NOMINATO CON ATTO DEL  
21/04/2009

DURATA CARICA  
Fino Alla Revoca

#### Poteri

##### Presidente Consiglio Amministrazione

con verbale di consiglio del 21/04/2009 sul punto 1 all'o.d.g. il consiglio di amministrazione all'unanimita' decide di attribuire i poteri ai propri membri come segue: ai signori di bartolo lorenzo francesco e di bartolo gianmaria lorenzo poteri liberi e disgiunti sia per l'ordinaria che per la straordinaria amministrazione senza limitazione alcuna e a solo titolo esemplificativo: - tenere e firmare la corrispondenza; - acquistare, vendere e permutare i beni commerciali o prodotti dalla societa'; - acquistare cose mobili in genere; - acquistare, vendere e permutare autoveicoli, firmando tutti i documenti necessari ed esonerando i competenti conservatori dei pubblici registri automobilistici da obblighi e responsabilita'; - emettere note e fatture; - stipulare contratti di locazione, di assicurazione, di pubblicita', di rappresentanza, di commissione, di fornitura e di appalto anche con pubbliche amministrazioni; - esigere crediti ed incassare somme e quant'altro dovuto alla societa' da chiunque, in particolare riscuotere vaglia postali, telegrafici, buoni, che'que, i mandati ed assegni di qualunque specie e di qualsiasi ammontare compresi quelli di qualsiasi cassa pubblica e privata; - rilasciare di quanto riscosso quietanze e scarichi nelle forme richieste; - procedere a revisioni e liquidazioni dei conti; - compiere qualsiasi atto ed operazione presso gli uffici del debito pubblico, la tesoreria dello stato, la cassa depositi e prestiti, le direzioni regionali delle entrate, nonche' presso gli uffici distrettuali delle imposte, gli uffici del registro, gli uffici i.v.a., le dogane, le compagnie di assicurazione, le poste, i telegrafi, i telefoni, le ferrovie dello stato, le compagnie di trasporto per terra, mare e cielo, sia statali che in concessione ed in generale rappresentare la societa' presso qualsiasi amministrazione pubblica e privata; - ricevere e liberare depositi anche a titoli di cauzione; - costituire depositi anche a titoli di cauzione; - procedere ad atti esecutivi ed assicurativi; - svolgere pratica atta all'ottenimento di licenze autorizzazioni e concessioni; - rappresentare la societa' in qualsiasi procedura fallimentare e giudiziaria ed in ogni stadio di esse, nominando avvocati e procuratori alle liti anche per giudizi in revocazione e cassazione; - rappresentare la societa' presso: le poste ed i telegrafi, versando e prelevando dai conti intrattenuti dalla societa'; l'istituto di emissione e banche agenti per lo stesso, firmando e ritirando permessi per operazioni di importazione ed esportazione; l'ufficio italiano dei cambi; gli istituti previdenziali per le assicurazioni obbligatorie; gli uffici regionali, provinciali e comunali anche per le richieste di licenze, adempiendo a tutte le formalita' richieste dalla legge, sottoscrivendo denunce, firmando e presentando istanze, ricorsi e memorie; - aprire e chiudere unita' locali nominando e revocando istitori; - nominare procuratori speciali per determinati atti o categorie di atti. - ricevere avalli, fideiussioni, garanzie in favore di terzi; - girare all'incasso assegni e titoli all'ordine; - girare per lo sconto e l'incasso cambiali e tratte ricevute dalla clientela; - protestare e quietanzare effetti ed altri titoli all'ordine; - emettere tratte sulla clientela; - aprire e chiudere conti correnti della societa' presso qualsiasi banca od istituto di credito, depositare e ritirare somme, titoli e valori e disporre degli stessi mediante assegni anche a favore di terzi nei limiti delle disponibilita' liquide o delle linee di credito concesse alla societa'; - fare pagamenti per conto della societa'; - contrarre/fidi con qualunque istituto bancario e per qualsivoglia importo; - obbligare con cambiali la societa' nei confronti di terzi che effettuino forniture inerenti l'esercizio dell'attivita' sociale; - assumere e licenziare il personale dipendente ed i collaboratori, anche autonomi; - locare cassette di sicurezza, aprirle e disporre del loro contenuto. il tutto con dichiarazione fin d'ora di avere per rato, fermo e valido l'operato del nominato consigliere, il quale fara' precedere la propria firma dalla denominazione sociale e dalla qualifica, sotto gli obblighi di legge. vengono inoltre conferiti i seguenti poteri esclusivi al signor di bartolo lorenzo francesco: - il completo coordinamento delle attivita' e delle procedure relative al servizio di prevenzione e protezione ex d.lgs. 626/1994 e d.lgs. 81/2008 ed all'igiene e sicurezza sul lavoro in genere, ivi comprese le attivita' di controllo in caso di appalto, subappalto, subfornitura e/o committenza; - la gestione delle scritture e degli adempimenti obbligatori relativi al personale dipendente ed ai collaboratori di ogni tipo e dei relativi obblighi e comunicazioni verso gli enti previdenziali e assicurativi e la p. a. in genere; - la gestione fiscale in generale e la tenuta della contabilita', della prima nota, dell'iva e di tutte le scritture contabili; - la gestione degli archivi (anche informatici), delle telecomunicazioni e relativa sicurezza, nonche' la gestione dei rapporti esterni per le attivita' sopra indicate; - l'organizzazione di misure di sicurezza e controllo e l'approntamento di modelli gestionali per le attivita' di cui al d. lgs. 231/01 ed in prevenzione di quanto allo stesso decreto previsto. sul primo punto all'ordine del giorno, il presidente, tenuto anche conto del compenso agli stessi attribuito dall'assemblea dei soci propone di conferire ai signori di bartolo lorenzo francesco e di bartolo gianmaria lorenzo i piu' ampi poteri di ordinaria e straordinaria amministrazione da esercitarsi in via disgiuntiva, in nome e per conto della societa', senza limitazione alcuna (fatto salvo quanto deliberato sulla base del secondo punto all'ordine del giorno) e che a solo titolo esemplificativo si indicano nei seguenti: - tenere e firmare la corrispondenza della societa' ed ogni altro documento sociale, facendo precedere al proprio nome la denominazione della societa' e la propria qualifica; - assumere e concedere appalti per l'esecuzione di lavori e somministrazioni di ogni genere, stipulando i relativi contratti, concorrendo se del caso a procedure d'asta pubblica e privata, nominando se occorre mandatari speciali per partecipare alle relative gare, incanti o licitazioni e negoziare, modificare, sottoscrivere e risolvere qualsiasi accordo e documento a cio' connesso; - negoziare, sottoscrivere, modificare e risolvere qualsiasi contratto relativo all'attivita' di natura ordinaria della societa', ivi inclusi i contratti di assicurazione, di pubblicita', di rappresentanza, di commissione, di fornitura e di appalto anche con pubbliche amministrazioni; - negoziare, sottoscrivere, modificare, e risolvere contratti di acquisto, permuta e vendita di materiali, prodotti, macchinari ed in genere qualsiasi altro contratto avente ad oggetto beni mobili, impegnando la societa' per tutti i diritti e le obbligazioni che possono derivarne; - costituire vincoli pignorati e ipotecari e rilasciare ogni altro tipo di garanzia (incluse garanzie di firma e fidejussioni anche

nell'interesse di societa' controllate e/o collegate); - ricevere e costituire, restituire e ritirare depositi di somme in danaro, titoli e strumenti finanziari finalizzati alla costituzione di depositi titoli, in custodia e/o in amministrazione, garanzie, rilasciando e ricevendo le relative quietanze; - negoziare, sottoscrivere, modificare e risolvere qualsiasi contratto relativo alla compravendita di beni immobili nonche' alla gestione ordinaria dei beni immobili della societa' ivi inclusi - senza che cio' costituisca una limitazione - contratti aventi ad oggetto la concessione in locazione a terzi di beni immobili della societa', contratti d'affitto di ramo d'azienda, contratti di gestione, di manutenzione, di fornitura di servizi (ivi compresi servizi professionali); - provvedere per conto, in nome e nell'interesse della societa' alla riscossione, allo svincolo ed al ritiro di tutte le somme e di tutti i valori che siano per qualsiasi causale o titolo dovuti alla medesima da chicchessia, cosi' dalle amministrazioni dello stato, dai comuni e province, dalla cassa depositi e prestiti delle tesorerie provinciali dello stato, dell'agenzia delle entrate, dai consorzi ed istituti di credito; emettere e, quindi incassare le somme oggetto dei mandati che siano gia' stati emessi o che saranno da emettersi in futuro, senza limitazione di tempo, a favore della societa' in relazione a qualsiasi somma per capitale o interessi che a questa sia dovuta dalle predette amministrazioni e dai suindicati uffici e istituti, sia in liquidazione dei depositi fatti dalla societa' medesima, sia per qualsiasi altra causale o titolo, rilasciare a nome della societa' le corrispondenti dichiarazioni di quietanza e di scarico ed in genere tutte quelle dichiarazioni che potranno essere richieste in occasione dell'espletamento delle singole pratiche, compresa quella di esonero dei suindicati uffici, amministrazioni ed istituti da ogni responsabilita' al riguardo; - rappresentare la societa' davanti a qualsiasi autorita' governativa, ministeriale, alle regioni, province, comuni, autorita' pubbliche, italiane ed estere, internazionali e sopranazionali, e nei confronti di associazioni, consorzi, societa', fondazioni, e persone fisiche; - sottoscrivere e depositare presso le autorita' competenti o enti governativi, dichiarazioni (ivi incluse le dichiarazioni fiscali), petizioni, reclami e ricorsi ed, in particolare, depositare ogni tipo di documenti presso la banca d'italia, l'agenzia delle dogane, ed ogni altro ente pubblico o privato; - effettuare depositi presso il registro imprese e la camera di commercio; - rappresentare la societa' davanti a qualsiasi autorita' giudiziaria, amministrativa, fiscale ordinaria e speciale, in qualunque procedura, in qualunque grado e sede, e quindi anche avanti il consiglio di stato, la cassazione, con poteri di sottoscrivere istanze, ricorsi per qualsiasi oggetto proponendo e sostenendo azioni cosi' amministrative quanto giudiziarie, di cognizione, esecuzione ed anche procedure di fallimento, di concordato, di moratoria, addivenendo alle formalita' relative e quindi anche al rilascio di procure, mandati speciali ad avvocati, procuratori, generali e alle liti; - transigere qualsiasi vertenza, accettare e respingere proposte di concordato, definire e compromettere in arbitri anche amichevoli compositori qualsiasi vertenza sia in base a clausola compromissoria sia in base a separati atti di compromesso, nominando arbitri e provvedendo a tutte le formalita' inerenti e relative conseguenze in giudizi arbitrali; cio', nei limiti dei poteri qui conferiti; - deferire e riferire giuramenti, deferire e rispondere ad interrogatori o interpellazioni anche in materia di falso civile, costituirsi parte civile in processi penali ed eleggere domicilio; - assumere, sospendere, licenziare e variare le condizioni inerenti al rapporto del lavoro del personale; - rappresentare la societa' avanti le organizzazioni di categoria e sindacati presso qualsiasi istituzione, associazione, consorzio; - ritirare valori, plichi, pacchi, lettere raccomandate ed assicurate, nonche' vaglia postali ordinari e telegrafici, presso gli uffici postali e telegrafici; - compiere qualsiasi atto ed operazione presso gli uffici ferroviari, doganali, poste telegrafici ed in genere presso qualsiasi ufficio pubblico e privato di trasporto, con facolta' di rilasciare le debite quietanze di liberazione, dichiarazioni di scarico e consentire vincoli e svincoli; - sottoscrivere richieste di notizie, informazioni, e documenti, richieste di certificati ed attestazioni ad enti pubblici, richieste di chiarimenti e solleciti di offerte per fornitori; - negoziare, modificare, sottoscrivere e risolvere qualsiasi contratto o convenzione avente per oggetto opere dell'ingegno, marchi e brevetti e modelli ed altre opere analoghe, nonche' presentare istanza di ottenimento di marchi e brevetti, depositare domande di estensione e documenti aggiuntivi; - compiere, in favore della societa', operazioni di sconti cambiari di effetti a firma di terzi, girare e quietanzare assegni bancari, vaglia cambiari, fidi di credito, cambiali, vaglia postali pagabili presso aziende di credito, uffici postali e telegrafici ed in genere presso qualsiasi persona fisica o giuridica, rilasciare e accettare polizze di carico, lettere di imbarco e fedi di deposito; - acquistare e cedere strumenti finanziari e crediti; - gestire e sviluppare le pratiche in pre-contenzioso e contenzioso; - rilasciare e revocare mandati ad lites ad avvocati e procuratori e ad negotia a dipendenti della societa' o a terzi per singoli o piu' atti di operazioni nell'ambito dei poteri spettanti ad esso procuratore; - sottoscrivere lettere di accreditamento ed addebitamento in conto corrente ed estratti periodici di conto corrente ai dipendenti della societa' per somme depositate presso la stessa; - contrarre fidi con qualunque istituto bancario e per qualsivoglia importo; - effettuare operazioni bancarie di ogni tipo (tra cui, a titolo esemplificativo, ordinare bonifici ed emettere assegni bancari) sui conti correnti intestati alla societa' senza limiti di ammontare, anche tramite delega a terzi (ivi inclusi, senza limitazioni, l'apertura e la chiusura di conti correnti bancari, la richiesta ed il ritiro di libretti di assegni da emettere a valere sul conto bancario, la sottoscrizione e la risoluzione di contratti di affitto di cassette di sicurezza, nonche' l'apertura di tali cassette e la rimozione dei relativi contenuti); - girare, negoziare ed incassare assegni, vaglia e cambiali all'ordine della societa', anche tramite delega a terzi; \*\*\* sul secondo punto all'ordine del giorno il segretario, tenuto conto della ultrannuale esperienza lavorativa maturata in ambito amministrativo/operativo dal presidente nel comparto cui fa riferimento la societa' (con tutto cio' che ne consegue in termini di esperienza diretta delle relative problematiche), esperienza di cui si e' certamente tenuto conto in fase di determinazione del compenso del presidente, da intendersi in proposito qui integralmente richiamata, propone di conferire al sig. di bartolo lorenzo francesco in via esclusiva i seguenti poteri, in nome e per conto della societa': - coordinare le attivita' e le procedure relative al servizio di prevenzione e protezione ex d.lgs. 626/1994 e d.lgs. 81/2008 (cd. nuovo testo unico sulla sicurezza sul lavoro) ed all'igiene e sicurezza sul lavoro in genere, ivi comprese le attivita' di controllo in caso di appalto, subappalto, sub-fornitura e/o committenza, cosi' che la societa' eserciti la propria attivita' in conformita' alle normative sopraindicate e successive modifiche/integrazioni; - organizzare tutti quei presidi (studio, implementazione e verifica della stessa) che garantiscano alla societa' l'esercizio della propria attivita' nel pieno rispetto della normativa in materia di appalti (pubblici/privati) con specifico riferimento alle modalita' di acquisizione/esecuzione degli appalti/subappalti/forniture e forniture in opera e relative procedure autorizzative con i committenti ed enti pubblici e privati competenti. cio' anche per quanto concerne i rapporti tra la societa' ed eventuali terzi fornitori/associati in ati e/o terzi subappaltatori instaurati nell'ambito dei suddetti appalti/subappalti/forniture e forniture in opera; - organizzare tutti quei presidi (studio, implementazione e verifica della stessa) che garantiscano alla societa' l'esercizio della propria attivita' nel pieno rispetto della normativa in materia ambientale e di smaltimento dei rifiuti; - organizzare tutti quei presidi (studio, implementazione e verifica della stessa) che garantiscano alla societa' l'esercizio della propria attivita' nel pieno rispetto della normativa in materia di prevenzione antincendio; - gestire le scritture e gli adempimenti obbligatori relativi al personale dipendente ed ai collaboratori di ogni tipo e dei relativi obblighi e comunicazioni verso gli enti previdenziali e assicurativi e la p. a. in genere; - rilasciare estratti del libro unico del lavoro e attestazioni riguardanti il personale sia per gli enti previdenziali, assicurativi o mutualistici, sia per altri enti o privati, curando l'osservanza degli adempimenti a cui la societa' e' tenuta quale sostituto d'imposta con facolta', fra l'altro, di sottoscrivere, ai fini di tali adempimenti, dichiarazioni ed attestazioni e qualsivoglia atto o certificato; - gestire adempimenti fiscali/tributari in generale e la tenuta della contabilita', della prima nota, dell'iva e di tutte le scritture contabili, verificando che la societa' eserciti la propria attivita' nel pieno rispetto della normativa fiscale/tributaria applicabile; - gestire gli archivi (anche informatici) delle telecomunicazioni e relativa sicurezza, nonche' gestire i rapporti esterni per le attivita' sopra indicate, cosi' che la societa' eserciti la propria attivita' in conformita', inter alia, al cd. codice della privacy, d. lgs. 196/2003 e successive modifiche/integrazioni; - organizzare (studio, implementazione e verifica della stessa) misure di sicurezza e di controllo e redigere i modelli organizzativi ex d. lgs 231/01 e tutti i conseguenti adempimenti in prevenzione di quanto allo stesso decreto previsto, curando che gli stessi siano efficaci/effettivi di guisa da scongiurare - per quanto possibile - eventuali responsabilita' della societa' ai sensi della normativa suddetta; - organizzare (studio, implementazione e verifica della stessa) ogni e qualsiasi procedura di controllo interno alla societa' necessaria al monitoraggio dell'attivita' sociale nell'ottica del raggiungimento degli scopi/finalita' da perseguirsi nell'ambito dei poteri delegati in via esclusiva.

## COIVER CONTRACT CENTRO SRL

NATURA GIURIDICA  
Societa' A Responsabilita' Limitata  
CCIAA/REA  
MI 1840955

CODICE FISCALE  
05691440969  
DATA COSTITUZIONE  
10/04/2007

PARTITA IVA  
05691440969  
STATO ATTIVITÀ  
Attiva

SEDE AMMINISTRATIVA  
VIA VITO GIUSEPPE GALATI 14, 00155,  
ROMA (RM)

SEDE LEGALE  
VIA ANGELO BIZZOZZERO 93, 20032,  
CORMANO (MI)

ATECO 2007  
4332 - Posa In Opera Di Casseforti Ed Infissi

### Cariche Attive

#### Consigliere

NOMINATO CON ATTO DEL 22/03/2007	DURATA CARICA Fino Alla Revoca
-------------------------------------	-----------------------------------

#### Presidente Consiglio Amministrazione

NOMINATO CON ATTO DEL 22/03/2007	DATA PRESENTAZIONE CARICA 29/03/2007
-------------------------------------	--

DURATA CARICA Fino Alla Revoca
-----------------------------------

## COIVER CONTRACT SRL

NATURA GIURIDICA  
Societa' A Responsabilita' Limitata  
CCIAA/REA  
MI 1602063

CODICE FISCALE  
12965720159  
DATA COSTITUZIONE  
01/02/2000

PARTITA IVA  
12965720159  
STATO ATTIVITÀ  
Attiva

SEDE AMMINISTRATIVA  
VIA ANGELO BIZZOZZERO 93, 20032,  
CORMANO (MI)

SEDE LEGALE  
VIA ANGELO BIZZOZZERO 93, 20032,  
CORMANO (MI)

ATECO 2007  
4333 - Rivestimento Di Pavimenti E Di Muri

### Cariche Attive

#### Presidente Consiglio Amministrazione

NOMINATO CON ATTO DEL 27/10/2006	DURATA CARICA Fino Alla Revoca
-------------------------------------	-----------------------------------

#### Consigliere

NOMINATO CON ATTO DEL 27/10/2006	DURATA CARICA Fino Alla Revoca
-------------------------------------	-----------------------------------

## COIVER COIBENTAZIONI TERMOACUSTICHE SRL

NATURA GIURIDICA  
Societa' A Responsabilita' Limitata  
CCIAA/REA  
MI 1601795

CODICE FISCALE  
12965710150  
DATA COSTITUZIONE  
01/02/2000

PARTITA IVA  
12965710150  
STATO ATTIVITÀ  
Attiva

SEDE AMMINISTRATIVA  
VIA ANGELO BIZZOZZERO 93, 20032,  
CORMANO (MI)

SEDE LEGALE  
VIA ANGELO BIZZOZZERO 93, 20032,  
CORMANO (MI)

### Cariche Attive

#### Consigliere

NOMINATO CON ATTO DEL 27/10/2006	DATA PRESENTAZIONE CARICA 03/11/2006
-------------------------------------	--

DURATA CARICA Fino Alla Revoca
-----------------------------------

#### Presidente Consiglio Amministrazione

NOMINATO CON ATTO DEL 27/10/2006	DURATA CARICA Fino Alla Revoca
-------------------------------------	-----------------------------------

## COIVER SIGN & COLOR SRL

NATURA GIURIDICA  
Societa' A Responsabilita' Limitata  
CCIAA/REA  
MI 1825351

CODICE FISCALE  
05485740962  
DATA COSTITUZIONE  
16/01/2007

PARTITA IVA  
05485740962  
STATO ATTIVITÀ  
Attiva

SEDE AMMINISTRATIVA  
VIA BIZZOZZERO 93, 20032,  
CORMANO (MI)

SEDE LEGALE  
VIA BIZZOZZERO 93, 20032,  
CORMANO (MI)

ATECO 2007  
259999 - Fabbricazione Di Altri Articoli Metallici E Minuteria Metallica Nca

## Cariche Attive

### Presidente Consiglio Amministrazione

NOMINATO CON ATTO DEL  
08/11/2006

DATA PRESENTAZIONE  
CARICA  
14/11/2006

DURATA CARICA  
Fino Alla Revoca

### Consigliere

NOMINATO CON ATTO DEL  
08/11/2006

DURATA CARICA  
Fino Alla Revoca

## C.M.S. SRL

NATURA GIURIDICA  
Societa' A Responsabilita' Limitata  
CCIAA/REA  
MI 1652257

CODICE FISCALE  
13439340152  
DATA COSTITUZIONE  
02/07/2001

PARTITA IVA  
13439340152  
STATO ATTIVITÀ  
Attiva

SEDE AMMINISTRATIVA  
VIA ANGELO BIZZOZZERO 93, 20032,  
CORMANO (MI)

SEDE LEGALE  
VIA ANGELO BIZZOZZERO 93, 20032,  
CORMANO (MI)

ATECO 2007  
692014 - Attivita' Svolta Dai Centri Di Assistenza Fiscale (Caf)

## Cariche Attive

### Consigliere

NOMINATO CON ATTO DEL  
29/12/2003

DATA PRESENTAZIONE  
CARICA  
12/03/2004

DURATA CARICA  
Fino Alla Revoca

## CC HOLDING 2010 SRL

NATURA GIURIDICA  
Societa' A Responsabilita' Limitata  
CCIAA/REA  
MI 1946000

CODICE FISCALE  
07238040963  
DATA COSTITUZIONE  
20/12/2010

PARTITA IVA  
07238040963  
STATO ATTIVITÀ  
Attiva

SEDE AMMINISTRATIVA  
CORSO SEMPIONE 15, 20145, MILANO  
(MI)

SEDE LEGALE  
CORSO SEMPIONE 15, 20145, MILANO  
(MI)

ATECO 2007  
701 - Attivita' Delle Holding Impegnate Nelle Attivita' Gestionali (Holding Operative)

## Cariche Attive

### Presidente

NOMINATO CON ATTO DEL  
10/12/2010

## FERLEGNO SRL

NATURA GIURIDICA  
Societa' A Responsabilita' Limitata

CODICE FISCALE  
00628430159

PARTITA IVA  
00628430159

CCIAA/REA  
MI 692378

DATA COSTITUZIONE  
20/02/1979

STATO ATTIVITÀ  
Attiva

SEDE AMMINISTRATIVA  
VIA ANGELO BIZZOZZERO 95, 20032,  
CORMANO (MI)

SEDE LEGALE  
VIA ANGELO BIZZOZZERO 95, 20032,  
CORMANO (MI)

ATECO 2007  
2511 - Fabbricazione Di Strutture Metalliche E Parti Assemblate Di Strutture

#### Cariche Attive

##### Consigliere

NOMINATO CON ATTO DEL  
28/04/2006

DATA PRESENTAZIONE  
CARICA  
25/05/2006

DURATA CARICA  
Fino Alla Revoca

##### Presidente Consiglio Amministrazione

NOMINATO CON ATTO DEL  
28/04/2006

DATA PRESENTAZIONE  
CARICA  
25/05/2006

DURATA CARICA  
Fino Alla Revoca

## ACQUANOVA SRL

NATURA GIURIDICA  
Societa' A Responsabilita' Limitata Con  
Unico Socio

CODICE FISCALE  
03516130154

CCIAA/REA  
MI 959378

PARTITA IVA  
03516130154

DATA COSTITUZIONE  
02/03/1977

STATO ATTIVITÀ  
Attiva

SEDE AMMINISTRATIVA  
CORSO SEMPIONE 15/A, 20145,  
MILANO (MI)

SEDE LEGALE  
CORSO SEMPIONE 15/A, 20145,  
MILANO (MI)

ATECO 2007  
682001 - Locazione Immobiliare Di Beni Propri O In Leasing (Affitto)

#### Cariche Attive

##### Consigliere

NOMINATO CON ATTO DEL  
27/10/2006

DURATA CARICA  
Fino Alla Revoca

##### Presidente Consiglio Amministrazione

NOMINATO CON ATTO DEL  
27/10/2006

DATA PRESENTAZIONE  
CARICA  
03/11/2006

DURATA CARICA  
Fino Alla Revoca

## MAC 10 SRL

NATURA GIURIDICA  
Societa' A Responsabilita' Limitata

CCIAA/REA  
MI 1912688

CODICE FISCALE  
06747950969

DATA COSTITUZIONE  
05/05/2010

PARTITA IVA  
06747950969

STATO ATTIVITÀ  
Attiva

SEDE AMMINISTRATIVA  
VIA GIOVANNI NICOTERA 9, 20161,  
MILANO (MI)

SEDE LEGALE  
VIA GIOVANNI NICOTERA 9, 20161,  
MILANO (MI)

ATECO 2007  
551 - Alberghi E Strutture Simili

#### Cariche Attive

##### Consigliere

NOMINATO CON ATTO DEL  
15/09/2016

DATA PRESENTAZIONE  
CARICA  
07/10/2016

DURATA CARICA  
Fino Alla Revoca

## COIVER HOLDING SRL

NATURA GIURIDICA  
Societa' A Responsabilita' Limitata  
CCIAA/REA  
MI 1822982

CODICE FISCALE  
05455920966  
DATA COSTITUZIONE  
13/10/2006

PARTITA IVA  
05455920966  
STATO ATTIVITÀ  
Attiva

SEDE AMMINISTRATIVA  
CORSO SEMPIONE 15/A, 20145,  
MILANO (MI)

SEDE LEGALE  
CORSO SEMPIONE 15/A, 20145,  
MILANO (MI)

ATECO 2007

701 - Attività' Delle Holding Impegnate Nelle Attività' Gestionali (Holding Operative)

## Cariche Attive

### Consigliere

NOMINATO CON ATTO DEL  
09/01/2016

DURATA CARICA  
Fino Alla Revoca

### Presidente Consiglio Amministrazione

NOMINATO CON ATTO DEL  
09/01/2016

DURATA CARICA  
Fino Alla Revoca

### Presidente

NOMINATO CON ATTO DEL  
13/10/2006

## HOLDING C 2006 SRL

NATURA GIURIDICA  
Societa' A Responsabilita' Limitata  
DATA COSTITUZIONE  
04/12/2006

CODICE FISCALE  
05455930965  
STATO ATTIVITÀ  
Cessata In data 23/09/2016

CCIAA/REA  
MI 1823015  
SEDE AMMINISTRATIVA  
CORSO SEMPIONE 15/A, 20145,  
MILANO (MI)

SEDE LEGALE  
CORSO SEMPIONE 15/A, 20145,  
MILANO (MI)

CAUSALE CESSAZIONE  
Fusione Mediante Incorporazione In  
Altra Societa'

ATECO 2007

702 - Attività' Di Consulenza Gestionale

## Cariche ricoperte al momento della cancellazione dell'impresa

### Presidente

NOMINATO CON ATTO DEL  
13/10/2006

DATA TERMINE  
23/09/2016

### Consigliere

NOMINATO CON ATTO DEL  
13/10/2006

DURATA CARICA  
Fino Alla Revoca

DATA TERMINE  
23/09/2016

### Presidente Consiglio Amministrazione

NOMINATO CON ATTO DEL  
13/10/2006

DURATA CARICA  
Fino Alla Revoca

DATA TERMINE  
23/09/2016

## FLENG SRL

NATURA GIURIDICA  
Societa' A Responsabilita' Limitata  
CCIAA/REA  
MI 1815188  
SEDE AMMINISTRATIVA  
CORSO SEMPIONE 15/A, 20145,  
MILANO (MI)

CODICE FISCALE  
05352660962  
DATA COSTITUZIONE  
27/10/2006  
SEDE LEGALE  
CORSO SEMPIONE 15/A, 20145,  
MILANO (MI)

PARTITA IVA  
05352660962  
STATO ATTIVITÀ  
Cessata In data 06/12/2019  
CAUSALE CESSAZIONE  
Fusione Mediante Incorporazione In  
Altra Societa'

## Cariche Attive

### Amministratore Unico

NOMINATO CON ATTO DEL  
21/06/2006

DURATA CARICA  
Fino Alla Revoca

DATA TERMINE  
06/12/2019

NATURA GIURIDICA  
Societa' A Responsabilita' Limitata  
CCIAA/REA  
MI 1535409

CODICE FISCALE  
12190630157  
DATA COSTITUZIONE  
29/09/1997

PARTITA IVA  
12190630157  
STATO ATTIVITA'  
**Cessata** In data 31/12/2015 Dal  
25/12/2011

SEDE AMMINISTRATIVA  
VIA ANGELO BIZZOZZERO 93, 20032,  
CORMANO (MI)

SEDE LEGALE  
VIA ANGELO BIZZOZZERO 93, 20032,  
CORMANO (MI)

CAUSALE CESSAZIONE  
**Fusione Mediante Incorporazione In  
Altra Societa'**

ATECO 2007  
6832 - Amministrazione Di Condomini E Gestione Di Beni Immobili Per Conto Terzi

## Cariche Attive

### Presidente Consiglio Amministrazione

NOMINATO CON ATTO DEL	DATA PRESENTAZIONE CARICA
20/07/2015	22/07/2015
DURATA CARICA	DATA TERMINE
Fino Alla Revoca	31/12/2015

### Consigliere

NOMINATO CON ATTO DEL	DATA PRESENTAZIONE CARICA
20/07/2015	22/07/2015
DURATA CARICA	DATA TERMINE
Fino Alla Revoca	31/12/2015

## DI BARTOLO ENRICO MARIA EDOARDO

CODICE FISCALE  
DBRNCM78B16A940J

NATO IL  
16/02/1978

A  
BOLLATE (MI)

PAESE DI NASCITA  
Italia

INDIRIZZO DI RESIDENZA  
LARGO MARCO ZANUSO 4, 20149,  
MILANO (MI)

DOMICILIO FISCALE  
LARGO MARCO ZANUSO 4, 20149,  
MILANO (MI)

## Cariche Attive

### Consigliere

NOMINATO CON ATTO DEL	DATA PRESENTAZIONE CARICA	DURATA CARICA
06/06/2011	04/07/2011	Fino Alla Revoca

## Poteri

### Consigliere

con atto del 07/06/2011: signor di bartolo enrico maria i piu' ampi poteri di ordinaria e straordinaria amministrazione da esercitarsi in via disgiuntiva, in nome e per conto della societa', senza limitazione alcuna (a parte i poteri gia' conferiti in via esclusiva al presidente di bartolo lorenzo francesco in data 18 settembre 2009 al secondo punto all'ordine del giorno) e che a solo titolo esemplificativo si indicano nei seguenti: - tenere e firmare la corrispondenza della societa' ed ogni altro documento sociale, facendo precedere al proprio nome la denominazione della societa' e la propria qualifica; - assumere e concedere appalti per l'esecuzione di lavori e somministrazioni di ogni genere, stipulando i relativi contratti, concorrendo se del caso a procedure d'asta pubblica e privata, nominando se occorre mandatarî speciali per partecipare alle relative gare, incanti o licitazioni e negoziare, modificare, sottoscrivere e risolvere qualsiasi accordo e documento a cio' connesso; - negoziare, sottoscrivere, modificare e risolvere qualsiasi contratto relativo all'attivita' di natura ordinaria della societa', ivi inclusi i contratti di assicurazione, di pubblicita', di rappresentanza, di commissione, di fornitura e di appalto anche con pubbliche amministrazioni; - negoziare, sottoscrivere, modificare, e risolvere contratti di acquisto, permuta e vendita di materiali, prodotti, macchinari ed in genere qualsiasi altro contratto avente ad oggetto beni mobili, impegnando la societa' per tutti i diritti e le obbligazioni che possono derivarne; - costituire vincoli pignoratizi e ipotecari e rilasciare ogni altro tipo di garanzia (incluse garanzie di firma e fidejussioni anche nell'interesse di societa' controllate e/o collegate); - ricevere e costituire, restituire e ritirare depositi di somme in danaro, titoli e strumenti finanziari finalizzati alla costituzione di depositi titoli, in custodia e/o in amministrazione, garanzie, rilasciando e ricevendo le relative quietanze; - negoziare, sottoscrivere, modificare e risolvere qualsiasi contratto relativo alla compravendita di beni immobili nonche' alla gestione ordinaria dei beni immobili della societa' ivi inclusi - senza che cio' costituisca una limitazione - contratti aventi ad oggetto la concessione in locazione a terzi di beni immobili della societa', contratti d'affitto di ramo d'azienda, contratti di gestione, di manutenzione, di fornitura di servizi (ivi compresi servizi professionali); - provvedere per conto, in nome e nell'interesse della societa' alla riscossione, allo svincolo ed al ritiro di tutte le somme e di tutti i valori che siano per qualsiasi causale o titolo dovuti alla medesima da chicchessia, cosi' dalle amministrazioni dello stato, dai comuni e province, dalla cassa depositi e prestiti delle tesorerie provinciali dello stato, dell'agenzia delle entrate, dai consorzi ed istituti di credito; emettere e, quindi incassare le somme oggetto dei mandati che siano gia' stati emessi o che saranno da emettersi in futuro, senza limitazione di tempo, a favore della societa' in relazione a qualsiasi somma per capitale o interessi che a questa sia dovuta dalle predette amministrazioni e dai suindicati uffici e istituti, sia in liquidazione dei depositi fatti dalla societa' medesima, sia per qualsiasi altra causale o titolo, rilasciare a nome della societa' le corrispondenti dichiarazioni di quietanza e di scarico ed in genere tutte quelle dichiarazioni che potranno essere richieste in occasione dell'espletamento delle singole pratiche, compresa quella di esonero dei suindicati uffici, amministrazioni ed istituti da



ogni responsabilita' al riguardo; - rappresentare la societa' davanti a qualsiasi autorita' governativa, ministeriale, alle regioni, province, comuni, autorita' pubbliche, italiane ed estere, internazionali e sopranazionali, e nei confronti di associazioni, consorzi, societa', fondazioni, e persone fisiche; - sottoscrivere e depositare presso le autorita' competenti o enti governativi, dichiarazioni (ivi incluse le dichiarazioni fiscali), petizioni, reclami e ricorsi ed, in particolare, depositare ogni tipo di documenti presso la banca d'italia, l'agenzia delle dogane, ed ogni altro ente pubblico o privato; - effettuare depositi presso il registro imprese e la camera di commercio; - rappresentare la societa' davanti a qualsiasi autorita' giudiziaria, amministrativa, fiscale ordinaria e speciale, in qualunque procedura, in qualunque grado e sede, e quindi anche avanti il consiglio di stato, la cassazione, con poteri di sottoscrivere istanze, ricorsi per qualsiasi oggetto proponendo e sostenendo azioni cosi' amministrative quanto giudiziarie, di cognizione, esecuzione ed anche procedure di fallimento, di concordato, di moratoria, addivenendo alle formalita' relative e quindi anche al rilascio di procure, mandati speciali ad avvocati, procuratori, generali e alle liti; - transigere qualsiasi vertenza, accettare e respingere proposte di concordato, definire e compromettere in arbitri anche amichevoli compositori qualsiasi vertenza sia in base a clausola compromissoria sia in base a separati atti di compromesso, nominando arbitri e provvedendo a tutte le formalita' inerenti e relative conseguenze in giudizi arbitrali; cio', nei limiti dei poteri qui conferiti; - deferire e riferire giuramenti, deferire e rispondere ad interrogatori o interPELLI anche in materia di falso civile, costituirsi parte civile in processi penali ed eleggere domicilio; - assumere, sospendere, licenziare e variare le condizioni inerenti al rapporto del lavoro del personale; - rappresentare la societa' avanti le organizzazioni di categoria e sindacati presso qualsiasi istituzione, associazione e consorzio; - ritirare valori, pacchi, lettere raccomandate ed assicurate, nonche' vaglia postali ordinari e telegrafici, presso gli uffici postali e telegrafici; - compiere qualsiasi atto ed operazione presso gli uffici ferroviari, doganali, postelegrafonici ed in genere presso qualsiasi ufficio pubblico e privato di trasporto, con facolta' di rilasciare le debite quietanze di liberazione, dichiarazioni di scarico e consentire vincoli e svincoli; - sottoscrivere richieste di notizie, informazioni, e documenti, richieste di certificati ed attestazioni ad enti pubblici, richieste di chiarimenti e solleciti di offerte per fornitori; - negoziare, modificare, sottoscrivere e risolvere qualsiasi contratto o convenzione avente per oggetto opere dell'ingegno, marchi e brevetti, e modelli ed altre opere analoghe, nonche' presentare istanza di ottenimento di marchi e brevetti, depositare domande di estensione e documenti aggiuntivi; - compiere, in favore della societa', operazioni di sconti cambiari di effetti a firma di terzi, girare e quietanzare assegni bancari, vaglia cambiari, fidi di credito, cambiali, vaglia postali pagabili presso aziende di credito, uffici postali e telegrafici ed in genere presso qualsiasi persona fisica o giuridica, rilasciare e accettare polizze di carico, lettere di imbarco e fedi di deposito; - acquistare e cedere strumenti finanziari e crediti; - gestire e sviluppare le pratiche in pre-contenzioso e contenzioso; - rilasciare e revocare mandati ad lites ad avvocati e procuratori e ad negoziare a dipendenti della societa' o a terzi per singoli o piu' atti di operazioni nell'ambito dei poteri spettanti ad esso procuratore; - sottoscrivere lettere di accreditamento ed addebitamento in conto corrente ed estratti periodici di conto corrente ai dipendenti della societa' per somme depositate presso la stessa; - contrarre fidi con qualunque istituto bancario e per qualsivoglia importo; - effettuare operazioni bancarie di ogni tipo (tra cui, a titolo esemplificativo, ordinare bonifici ed emettere assegni bancari) sui conti correnti intestati alla societa' senza limiti di ammontare, anche tramite delega a terzi (ivi inclusi, senza limitazioni, l'apertura e la chiusura di conti correnti bancari, la richiesta ed il ritiro di libretti di assegni da emettere a valere sul conto bancario, la sottoscrizione e la risoluzione di contratti di affitto di cassette di sicurezza, nonche' l'apertura di tali cassette e la rimozione dei relativi contenuti); - girare, negoziare ed incassare assegni, vaglia e cambiali all'ordine della societa', anche tramite delega a terzi;

## DI BARTOLO GIANMARIA LORENZO

CODICE FISCALE

DBRGM73M26A940I

NATO IL

26/08/1973

A

BOLLATE (MI)

PAESE DI NASCITA

Italia

INDIRIZZO DI RESIDENZA

VIA LUIGI CANONICA 5, 20154, MILANO  
(MI)

DOMICILIO FISCALE

VIA XX SETTEMBRE 24, 20123, MILANO  
(MI) , IT

### Cariche Attive

#### Consigliere

NOMINATO CON ATTO DEL  
21/04/2009

DURATA CARICA  
Fino Alla Revoca

### Poteri

#### Consigliere

con verbale di consiglio del 21/04/2009 sul punto 1 all'o.d.g. il consiglio di amministrazione all'unanimita' decide di attribuire i poteri ai propri membri come segue: ai signori di bartolo lorenzo francesco e di bartolo gianmaria lorenzo poteri liberi e disgiunti sia per l'ordinaria che per la straordinaria amministrazione senza limitazione alcuna e a solo titolo esemplificativo: - tenere e firmare la corrispondenza; - acquistare, vendere e permutare i beni commerciali o prodotti dalla societa'; - acquistare cose mobili in genere; - acquistare, vendere e permutare autoveicoli, firmando tutti i documenti necessari ed esonerando i competenti conservatori dei pubblici registri automobilistici da obblighi e responsabilita'; - emettere note e fatture; - stipulare contratti di locazione, di assicurazione, di pubblicita', di rappresentanza, di commissione, di fornitura e di appalto anche con pubbliche amministrazioni; - esigere crediti ed incassare somme e quant'altro dovuto alla societa' da chiunque, in particolare riscuotere vaglia postali, telegrafici, buoni, che'que, i mandati ed assegni di qualunque specie e di qualsiasi ammontare compresi quelli di qualsiasi cassa pubblica e privata; - rilasciare di quanto riscosso quietanze e disarichi nelle forme richieste; - procedere a revisioni e liquidazioni dei conti; - compiere qualsiasi atto ed operazione presso gli uffici del debito pubblico, la tesoreria dello stato, la cassa depositi e prestiti, le direzioni regionali delle entrate, nonche' presso gli uffici distrettuali delle imposte, gli uffici del registro, gli uffici i.v.a., le dogane, le compagnie di assicurazione, le poste, i telegrafi, i telefoni, le ferrovie dello stato, le compagnie di trasporto per terra, mare e cielo, sia statali che in concessione ed in generale rappresentare la societa' presso qualsiasi amministrazione pubblica e privata; - ricevere e liberare depositi anche a titoli di cauzione; - costituire depositi anche a titoli di cauzione; - procedere ad atti esecutivi ed assicurativi; - svolgere pratica atta all'ottenimento di licenze autorizzazioni e concessioni; - rappresentare la societa' in qualsiasi procedura fallimentare e giudiziaria ed in ogni stadio di esse, nominando avvocati e procuratori alle liti anche per giudizi in revocazione e cassazione; - rappresentare la societa' presso: le poste ed i telegrafi, versando e prelevando dai conti intrattenuti dalla societa'; l'istituto di emissione e banche agenti per lo stesso, firmando e ritirando permessi per operazioni di importazione ed esportazione; l'ufficio italiano dei cambi; gli istituti previdenziali per le assicurazioni obbligatorie; gli uffici regionali, provinciali e comunali anche per le richieste di licenze, adempiendo a tutte le formalita' richieste dalla legge, sottoscrivendo denunce, firmando e presentando istanze, ricorsi e memorie; - aprire e chiudere unita' locali nominando e revocando istitori; - nominare procuratori

speciali per determinati atti o categorie di atti. - ricevere avalli, fidejussioni, garanzie in favore di terzi; - girare all'incasso assegni e titoli all'ordine; - girare per lo sconto e l'incasso cambiali e tratte ricevute dalla clientela; - protestare e quietanzare effetti ed altri titoli all'ordine; - emettere tratte sulla clientela; - aprire e chiudere conti correnti della societa' presso qualsiasi banca od istituto di credito, depositare e ritirare somme, titoli e valori e disporre degli stessi mediante assegni anche a favore di terzi nei limiti delle disponibilita' liquide o delle linee di credito concesse alla societa'; - fare pagamenti per conto della societa'; - contrarre/fidi con qualunque istituto bancario e per qualsivoglia importo; - obbligare con cambiali la societa' nei confronti di terzi che effettuino forniture inerenti l'esercizio dell'attivita' sociale; - assumere e licenziare il personale dipendente ed i collaboratori, anche autonomi; - locare cassette di sicurezza, aprirle e disporre del loro contenuto. il tutto con dichiarazione fin d'ora di avere per rato, fermo e valido l'operato del nominato consigliere, il quale fara' precedere la propria firma dalla denominazione sociale e dalla qualifica, sotto gli obblighi di legge. sul primo punto all'ordine del giorno, il presidente, tenuto anche conto del compenso agli stessi attribuito dall'assemblea dei soci propone di conferire ai signori di bartolo lorenzo francesco e di bartolo gianmaria lorenzo i piu' ampi poteri di ordinaria e straordinaria amministrazione da esercitarsi in via disgiuntiva, in nome e per conto della societa', senza limitazione alcuna (fatto salvo quanto deliberato sulla base del secondo punto all'ordine del giorno) e che a solo titolo esemplificativo si indicano nei seguenti: - tenere e firmare la corrispondenza della societa' ed ogni altro documento sociale, facendo precedere al proprio nome la denominazione della societa' e la propria qualifica; - assumere e concedere appalti per l'esecuzione di lavori e somministrazioni di ogni genere, stipulando i relativi contratti, concorrendo se del caso a procedure d'asta pubblica e privata, nominando se occorre mandatarî speciali per partecipare alle relative gare, incanti o licitazioni e negoziare, modificare, sottoscrivere e risolvere qualsiasi accordo e documento a cio' connesso; - negoziare, sottoscrivere, modificare e risolvere qualsiasi contratto relativo all'attivita' di natura ordinaria della societa', ivi inclusi i contratti di assicurazione, di pubblicita', di rappresentanza, di commissione, di fornitura e di appalto anche con pubbliche amministrazioni; - negoziare, sottoscrivere, modificare, e risolvere contratti di acquisto, permuta e vendita di materiali, prodotti, macchinari ed in genere qualsiasi altro contratto avente ad oggetto beni mobili, impegnando la societa' per tutti i diritti e le obbligazioni che possono derivarne; - costituire vincoli pignorati e ipotecari e rilasciare ogni altro tipo di garanzia (incluse garanzie di firma e fidejussioni anche nell'interesse di societa' controllate e/o collegate); - ricevere e costituire, restituire e ritirare depositi di somme in danaro, titoli e strumenti finanziari finalizzati alla costituzione di depositi titoli, in custodia e/o in amministrazione, garanzie, rilasciando e ricevendo le relative quietanze; - negoziare, sottoscrivere, modificare e risolvere qualsiasi contratto relativo alla compravendita di beni immobili nonche' alla gestione ordinaria dei beni immobili della societa' ivi inclusi - senza che cio' costituisca una limitazione - contratti aventi ad oggetto la concessione in locazione a terzi di beni immobili della societa', contratti d'affitto di ramo d'azienda, contratti di gestione, di manutenzione, di fornitura di servizi (ivi compresi servizi professionali); - provvedere per conto, in nome e nell'interesse della societa' alla riscossione, allo svincolo ed al ritiro di tutte le somme e di tutti i valori che siano per qualsiasi causale o titolo dovuti alla medesima da chicchessia, cosi' dalle amministrazioni dello stato, dai comuni e province, dalla cassa depositi e prestiti delle tesorerie provinciali dello stato, dell'agenzia delle entrate, dai consorzi ed istituti di credito; emettere e, quindi incassare le somme oggetto dei mandati che siano gia' stati emessi o che saranno da emettersi in futuro, senza limitazione di tempo, a favore della societa' in relazione a qualsiasi somma per capitale o interessi che a questa sia dovuta dalle predette amministrazioni e dai suindicati uffici e istituti, sia in liquidazione dei depositi fatti dalla societa' medesima, sia per qualsiasi altra causale o titolo, rilasciare a nome della societa' le corrispondenti dichiarazioni di quietanza e di scarico ed in genere tutte quelle dichiarazioni che potranno essere richieste in occasione dell'espletamento delle singole pratiche, compresa quella di esonero dei suindicati uffici, amministrazioni ed istituti da ogni responsabilita' al riguardo; - rappresentare la societa' davanti a qualsiasi autorita' governativa, ministeriale, alle regioni, province, comuni, autorita' pubbliche, italiane ed estere, internazionali e sopranazionali, e nei confronti di associazioni, consorzi, societa', fondazioni, e persone fisiche; - sottoscrivere e depositare presso le autorita' competenti o enti governativi, dichiarazioni (ivi incluse le dichiarazioni fiscali), petizioni, reclami e ricorsi ed, in particolare, depositare ogni tipo di documenti presso la banca d'italia, l'agenzia delle dogane, ed ogni altro ente pubblico o privato; - effettuare depositi presso il registro imprese e la camera di commercio; - rappresentare la societa' davanti a qualsiasi autorita' giudiziaria, amministrativa, fiscale ordinaria e speciale, in qualunque procedura, in qualunque grado e sede, e quindi anche avanti il consiglio di stato, la cassazione, con poteri di sottoscrivere istanze, ricorsi per qualsiasi oggetto proponendo e sostenendo azioni cosi' amministrative quanto giudiziarie, di cognizione, esecuzione ed anche procedure di fallimento, di concordato, di moratoria, addivenendo alle formalita' relative e quindi anche al rilascio di procure, mandati speciali ad avvocati, procuratori, generali e alle liti; - transigere qualsiasi vertenza, accettare e respingere proposte di concordato, definire e compromettere in arbitri anche amichevoli compositori qualsiasi vertenza sia in base a clausola compromissoria sia in base a separati atti di compromesso, nominando arbitri e provvedendo a tutte le formalita' inerenti e relative conseguenze in giudizi arbitrali; cio', nei limiti dei poteri qui conferiti; - deferire e riferire giuramenti, deferire e rispondere ad interrogatori o interPELLI anche in materia di falso civile, costituirsi parte civile in processi penali ed eleggere domicilio; - assumere, sospendere, licenziare e variare le condizioni inerenti al rapporto del lavoro del personale; - rappresentare la societa' avanti le organizzazioni di categoria e sindacati presso qualsiasi istituzione, associazione e consorzio; - ritirare valori, plichi, pacchi, lettere raccomandate ed assicurate, nonche' vaglia postali ordinari e telegrafici, presso gli uffici postali e telegrafici; - compiere qualsiasi atto ed operazione presso gli uffici ferroviari, doganali, poste telegrafonici ed in genere presso qualsiasi ufficio pubblico e privato di trasporto, con facolta' di rilasciare le debite quietanze di liberazione, dichiarazioni di scarico e consentire vincoli e svincoli; - sottoscrivere richieste di notizie, informazioni, e documenti, richieste di certificati ed attestazioni ad enti pubblici, richieste di chiarimenti e solleciti di offerte per fornitori; - negoziare, modificare, sottoscrivere e risolvere qualsiasi contratto o convenzione avente per oggetto opere dell'ingegno, marchi e brevetti e modelli ed altre opere analoghe, nonche' presentare istanza di ottenimento di marchi e brevetti, depositare domande di estensione e documenti aggiuntivi; - compiere, in favore della societa', operazioni di sconti cambiari di effetti a firma di terzi, girare e quietanzare assegni bancari, vaglia cambiari, fidi di credito, cambiali, vaglia postali pagabili presso aziende di credito, uffici postali e telegrafici ed in genere presso qualsiasi persona fisica o giuridica, rilasciare e accettare polizze di carico, lettere di imbarco e fedi di deposito; - acquistare e cedere strumenti finanziari e crediti; - gestire e sviluppare le pratiche in pre-contenzioso e contenzioso; - rilasciare e revocare mandati ad lites ad avvocati e procuratori e ad negotia a dipendenti della societa' o a terzi per singoli o piu' atti di operazioni nell'ambito dei poteri spettanti ad esso procuratore; - sottoscrivere lettere di accreditamento ed addebitamento in conto corrente ed estratti periodici di conto corrente ai dipendenti della societa' per somme depositate presso la stessa; - contrarre fidi con qualunque istituto bancario e per qualsivoglia importo; - effettuare operazioni bancarie di ogni tipo (tra cui, a titolo esemplificativo, ordinare bonifici ed emettere assegni bancari) sui conti correnti intestati alla societa' senza limiti di ammontare, anche tramite delega a terzi (ivi inclusi, senza limitazioni, l'apertura e la chiusura di conti correnti bancari, la richiesta ed il ritiro di libretti di assegni da emettere a valere sul conto bancario, la sottoscrizione e la risoluzione di contratti di affitto di cassette di sicurezza, nonche' l'apertura di tali cassette e la rimozione dei relativi contenuti); - girare, negoziare ed incassare assegni, vaglia e cambiali all'ordine della societa', anche tramite delega a terzi;

## TRAVAGLINI CORRADO

CODICE FISCALE  
TRVCRD52S27E314R

NATO IL  
27/11/1952

A  
INVORIO (NO)

PAESE DI NASCITA  
Italia

INDIRIZZO DI RESIDENZA  
VIA MONTE ROSA 66/A, 28045, INVORIO  
(NO)

DOMICILIO FISCALE  
VIA MONTE ROSA 66, 28045, INVORIO  
(NO), IT

## Cariche Attive

### Consigliere

NOMINATO CON ATTO DEL	DATA PRESENTAZIONE CARICA	DURATA CARICA
19/12/2018	21/12/2018	Fino Alla Revoca

## Poteri

### Consigliere

con verbale di consiglio del 19/12/2018 vengono conferiti al signor corrado travaglini i seguenti poteri di ordinaria amministrazione da esercitarsi in via disgiuntiva, in nome e per conto della societa': - affinche' agendo in nome, per conto e nell'interesse di essa societa' mandante, abbia a sottoscrivere modificare e risolvere contratti con la clientela relativi all'attivita' sociale per operazioni di importo non superiore a euro 500.000,00 (cinquecentomila/00)

## Altri Esponenti

La sezione riepiloga le informazioni su altri esponenti.

### RESENTERA STEFANO

CODICE FISCALE  
RSNSFN71R09F704M

NATO IL  
09/10/1971

A  
MONZA (MB)

PAESE DI NASCITA  
Italia

DOMICILIO FISCALE  
VIA PAPA GIOVANNI XXIII 12, 20874,  
BUSNAGO (MB)

## Cariche Attive

### Responsabile Tecnico

NOMINATO CON ATTO DEL	DURATA CARICA
26/07/2011	Fino Alla Revoca

# Legami Societari

## Elenco Soci (6)

La sezione presenta le principali informazioni sui soci dell'azienda.

Elenco soci e degli altri titolari di diritti su azioni e quote sociali al **02/10/2018** depositato il **24/10/2018** Protocollo **442347** del **24/10/2018**

Capitale sociale dichiarato 500.000,00 €

### CC HOLDING 2010 SRL

NATURA GIURIDICA

Societa' A Responsabilita' Limitata

CODICE FISCALE

07238040963

CCIAA/REA

MI 1946000

PARTITA IVA

07238040963

DATA COSTITUZIONE

20/12/2010

STATO ATTIVITÀ

Attiva

TIPO DI DIRITTO

Proprieta'

Quota del 46,00%

PARI A NOMINALI

230.000,00 €

DI CUI VERSATI

230.000,00 €

SEDE AMMINISTRATIVA

CORSO SEMPIONE 15, 20145, MILANO (MI)

SEDE LEGALE

CORSO SEMPIONE 15, 20145, MILANO (MI)

### COIVER HOLDING SRL

NATURA GIURIDICA

Societa' A Responsabilita' Limitata

CODICE FISCALE

05455920966

CCIAA/REA

MI 1822982

PARTITA IVA

05455920966

DATA COSTITUZIONE

13/10/2006

STATO ATTIVITÀ

Attiva

TIPO DI DIRITTO

Proprieta'

Quota del 27,00%

PARI A NOMINALI

135.000,00 €

DI CUI VERSATI

135.000,00 €

SEDE AMMINISTRATIVA

CORSO SEMPIONE 15/A, 20145, MILANO (MI)

SEDE LEGALE

CORSO SEMPIONE 15/A, 20145, MILANO (MI)

### RESETERA STEFANO

CODICE FISCALE

RSNSFN71R09F704M

NATO IL

09/10/1971

A

MONZA (MB)

TIPO DI DIRITTO

Proprieta'

Quota del 9,00%

PARI A NOMINALI

45.000,00 €

DI CUI VERSATI

45.000,00 €

PAESE DI NASCITA

Italia

DOMICILIO FISCALE

VIA PAPA GIOVANNI XXIII 12, 20874, BUSNAGO (MB)

### POLICASTRO MATTEO

CODICE FISCALE

PLCMTT85D08E063C

NATO IL

08/04/1985

A

GIUSSANO (MB)

TIPO DI DIRITTO

Proprieta'

Quota del 9,00%

PARI A NOMINALI

45.000,00 €

DI CUI VERSATI

PAESE DI NASCITA

Italia

45.000,00 €

DOMICILIO FISCALE

VIA GENERALE G.ROBOLOTTI 2, 20815, COGLIATE (MB) , IT

## TRAVAGLINI CORRADO

CODICE FISCALE

TRVCRD52S27E314R

NATO IL

27/11/1952

A

INVORIO (NO)

TIPO DI DIRITTO

Proprieta'

Quota del 5,00%

PARI A NOMINALI

25.000,00 €

DI CUI VERSATI

25.000,00 €

PAESE DI NASCITA

Italia

INDIRIZZO DI RESIDENZA

VIA MONTE ROSA 66/A, 28045, INVORIO (NO)

DOMICILIO FISCALE

VIA MONTE ROSA 66, 28045, INVORIO (NO) , IT

## BONFANTI MARINA

CODICE FISCALE

BNFMRN68L68F704M

NATO IL

28/07/1968

A

MONZA (MB)

TIPO DI DIRITTO

Proprieta'

Quota del 4,00%

PARI A NOMINALI

20.000,00 €

DI CUI VERSATI

20.000,00 €

DOMICILIO FISCALE

VIA LUIGI PASTORE 4, 20866, CARNATE (MB) , IT

## Gruppo societario

La sezione riporta le principali informazioni sulla struttura del gruppo societario, capogruppo e controllate.

## Società appartenente al gruppo DI BARTOLO

## Struttura del gruppo

SOCIETÀ PRESENTI  
NEL GRUPPO

17

SOCIETÀ  
CONTROLLATE  
DIRETTAMENTE

14

SOCIETÀ  
CONTROLLATE  
INDIRETTAMENTE

3

SOCIETÀ PARTECIPATE  
DAL GRUPPO

7

PROFONDITÀ DEL  
GRUPPO

3

## Capogruppo

---

### DI BARTOLO ENRICO MARIA EDOARDO >

CODICE FISCALE

DBRNCM78B16A940J

NATO IL

16/02/1978

A

BOLLATE (MI)

INDIRIZZO DI RESIDENZA

LARGO MARCO ZANUSO 4,  
20149, MILANO (MI)

DOMICILIO FISCALE

LARGO MARCO ZANUSO 4,  
20149, MILANO (MI)

### DI BARTOLO GIANMARIA LORENZO >

CODICE FISCALE

DBRGMR73M26A940I

NATO IL

26/08/1973

A

BOLLATE (MI)

INDIRIZZO DI RESIDENZA

VIA LUIGI CANONICA 5, 20154,  
MILANO (MI)

DOMICILIO FISCALE

VIA XX SETTEMBRE 24, 20123,  
MILANO (MI), IT

### DI BARTOLO LORENZO >

CODICE FISCALE

DBRLNZ48S02B428H

NATO IL

02/11/1948

A

CALTAGIRONE (CT)

INDIRIZZO DI RESIDENZA

VIA CESARE BATTISTI 8,  
20032, CORMANO (MI)

DOMICILIO FISCALE

VIA GIUSEPPE DI VITTORIO  
22, 20026, NOVATE MILANESE  
(MI), IT

---

## Unità Locali

La sezione riporta le principali informazioni sulle unità locali.

Unità locali attive: 1

Unità locali attive

---

## Filiale

VIA BIZZOZZERO 93, 20032, CORMANO (MI)

---

STATO UNITÀ LOCALE

Attiva

---

## Ulteriori Notizie

### Richieste sulla posizione

Di seguito il dettaglio delle richieste sulla posizione negli ultimi 12 mesi.

### Report richiesti sulla posizione negli ultimi 12 mesi

MESE/ANNO	NUMERO INTERROGAZIONI	DI CUI BANCHE/ FINANZIARIE
Agosto 2020	1	0
Luglio 2020	2	0
Giugno 2020	1	0
Maggio 2020	2	0
Aprile 2020	3	0
Marzo 2020	4	0

MESE/ANNO	NUMERO INTERROGAZIONI	DI CUI BANCHE/ FINANZIARIE
Febbraio 2020	2	0
Gennaio 2020	3	0
Dicembre 2019	1	0
Novembre 2019	2	0
Ottobre 2019	3	0
Settembre 2019	1	0