

COIVER COIBENTAZIONI TERMOACUSTICHE SRL

CODICE FISCALE 12965710150

VIA ANGELO BIZZOZZERO 93, 20032, CORMANO (MI) , IT

Sintesi



FATTURATO	CAPITALE SOCIALE	DIPENDENTI
13.384.018€	1.000.000€	41

FIDO COMMERCIALE CRIBIS D&B

✓ Non sono stati rilevati eventi negativi

€ 1.100.000

Impatto lockdown

Si ritiene che l'azienda possa essere stata impattata marginalmente dal Lockdown. Mantenere il livello di attenzione coerente con la tipologia di fornitura.

Profilo

NATURA GIURIDICA
Societa' A Responsabilita'
Limitata

ATECO RICLASSIFICATO
4399 Altri Lavori Specializzati Di
Costruzione Nca

SEDE LEGALE
VIA ANGELO BIZZOZZERO 93, 20032 CORMANO (MI), Italia
SEDE AMMINISTRATIVA

CODICE FISCALE
12965710150
CCIAA/REA
MI 1601795
DATA COSTITUZIONE
17/11/1999
STATO ATTIVITÀ
Attiva

ATTESTAZIONI SOA
Sì

PARTITA IVA
12965710150
CRIF NUMBER
IT5B05010AS0001
DATA INIZIO ATTIVITÀ
01/02/2000
RAPPRESENTANTE DELL'IMPRESA
DI BARTOLO LORENZO
DBRLNZ48S02B428H
(Presidente Consiglio
Amministrazione)
CERTIFICAZIONI DI QUALITÀ
Sì

VIA ANGELO BIZZOZZERO 93, 20032 CORMANO (MI), Italia
FAX
0266302010

EMAIL CERTIFICATA
✉ COIVERCOIBENTAZIONI
@PEC.IT

EMAIL PUBBLICA
✉ info@coiver.it

SITO WEB
🌐 www.coiver.it

🔍 Eventi Rilevanti

- ✓ Nessun Protesto rilevato
- ✓ Non sono stati rilevati Atti da Conservatoria
- ✓ Non sono state rilevate Procedure in Corso
- ✓ Non sono state rilevate Richieste di Procedure/Note

👤 Management Aziendale

CONSIGLIO DI
AMMINISTRAZIONE
6

SINDACI E
ORGANI DI
CONTROLLO
1

ALTRI ESPONENTI
1

👤 Richieste sulla posizione

RICHIESTE ULTIMI 12 MESI
132

⚖️ Organi di Controllo

L'Azienda Ha L'Obbligo Di Avere Un
Organo Di Controllo

PRESENZA ORGANO DI CONTROLLO
Sì

📊 Dati di Bilancio

31/12/2019

FATTURATO €
13.384.018
↓ -49,90%

ACQUISTI €
9.807.650
↓ -51,48%

EBITDA €
313.624
↓ -84,73%

EBIT €
238.421
↓ -84,67%

PATRIMONIO
NETTO €
2.829.058
↓ -6,06%

DEBITI VERSO
FORNITORI
ESIGIBILI A BREVE
€
2.920.094
↓ -51,99%

💰 Esperienze di pagamento

MEDIA GIORNI OLTRE I TERMINI
6

👤 Legami Societari

SOCI
9

LA SOCIETÀ APPARTIENE AD UN
GRUPPO :
DI BARTOLO

CRIBIS D&B per l'elaborazione dei propri report raccoglie dati provenienti da fonti pubbliche e/o pubblicamente e generalmente accessibili da chiunque e li mantiene costantemente aggiornati con il massimo livello di aggiornamento possibile, attraverso processi automatizzati e semiautomatizzati, processi manuali con operatori specializzati, inclusi processi di verifica e aggiornamento proattivo.

Valutazione Cribis D&B

Rating Cribis D&B

Il Rating CRIBIS D&B rappresenta l'indicatore sintetico della consistenza e della rischiosità dell'azienda. La consistenza finanziaria è calcolata sulla base del Patrimonio Netto (da bilancio o stimato) e sulla base del Capitale Sociale, mentre la rischiosità è derivata dal Failure Score CRIBIS D&B. L'indicatore varia da 1 (minima rischiosità) a 4 (massima rischiosità).

Valutazione del rischio



Score factor

- Il flusso finanziario risulta soddisfacente
- L'azienda presenta un grado di indebitamento medio
- Le partite correnti sono in equilibrio
- Gli impegni presi dalla società sono evasi con lievi ritardi
- L'azienda opera sul mercato da diverso tempo.
- Il settore di attività in cui opera è statisticamente a rischio medio

FIDO COMMERCIALE CRIBIS D&B

1.100.000 €

FATTURATO

13.384.018 €

Trend e comparazione settoriale del Rating CRIBIS D&B

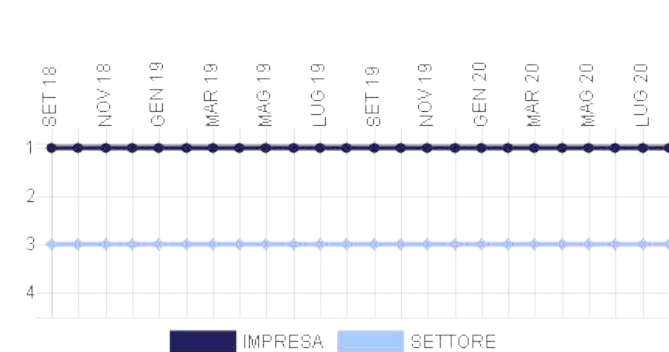

Comparazione settoriale del Rating CRIBIS D&B

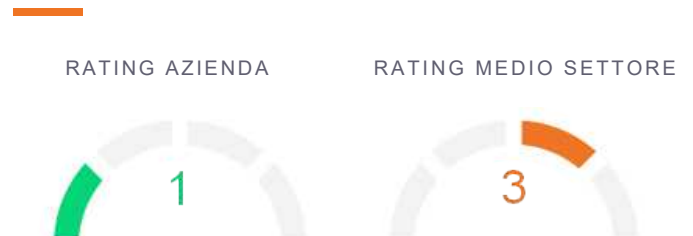

Failure score Cribis D&B

Il Failure Score CRIBIS D&B prevede la probabilità di cessazione (volontaria o giudiziale in presenza di obbligazioni non pagate) di un'azienda nei 12 mesi successivi. L'indicatore varia da 1 (massima probabilità di cessazione) a 100 (minima probabilità di cessazione).

Composizione del settore

Aziende del settore con Failure Score Cribis D&B determinabile: 2.750

FAILURE SCORE CRIBIS D&B	NUMERO AZIENDE	%
76 - 100	235	8,55%
51 - 75	151	5,49%
26 - 50	1.708	62,11%
1 - 25	656	23,85%

Comparazione settoriale del Failure Score CRIBIS D&B

FAILURE SCORE AZIENDA



TREND ULTIMI 30GG

AZIENDA ↔

FAILURE SCORE MEDIO SETTORE



TREND ULTIMI 30GG

SETTORE ↔

Trend e comparazione settoriale del Failure Score CRIBIS D&B

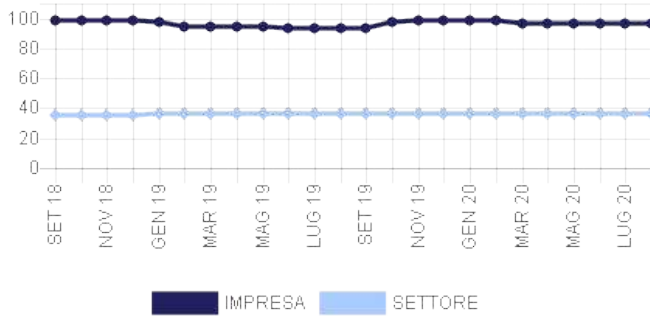

Distribuzione Geografica del Failure Score CRIBIS D&B



Dati di pagamento Cribis D&B

La sezione riporta il dettaglio sulle performance di pagamento, grazie alle esperienze raccolte da CRIBIS D&B tramite il programma CRIBIS iTrade.

Sintesi esperienze di pagamento azienda

MEDIA GIORNI OLTRE I TERMINI : 6

NUMERO DI ESPERIENZE DI PAGAMENTO (ULTIMI 12 MESI)

33

TOTALE VALORE DELLE ESPERIENZE

157.579

VALORE MEDIO DELLE ESPERIENZE

4.775,12

Sommario delle esperienze di pagamento

VALORE IN EURO PER BANDA	NUMERO DI ESPERIENZE	VALORE TOTALE DELLE ESPERIENZE	% PAGATO ENTRO I TERMINI	1 - 30 GIORNI	31 - 60 GIORNI	61 - 90 GIORNI	91+ GIORNI
>75.000	-	-	-	-	-	-	-
50.000-74.999	-	-	-	-	-	-	-
25.000-49.999	-	-	-	-	-	-	-
10.000-24.999	6	90.380	63,00%	37,00%	-	-	-
<10.000	27	67.199	82,00%	10,00%	8,00%	-	-
TOTALE	33	157.579					

Analisi delle esperienze rilevate

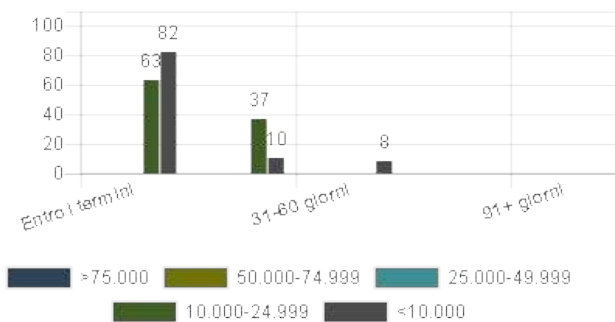

Impatto lockdown

Impatto lockdown

La sezione raccoglie informazioni e indicazioni operative relative all'impatto dell'emergenza COVID-19 sull'azienda e sulla sua reale capacità di riprendere la propria attività.

Si ritiene che l'azienda possa essere stata impattata marginalmente dal Lockdown. Mantenere il livello di attenzione coerente con la tipologia di fornitura.

Nota metodologica

L'evento che il tessuto imprenditoriale italiano e mondiale si è trovato ad affrontare a seguito dell'emergenza COVID-19 è del tutto straordinario, con caratteristiche differenti dalle crisi affrontate nell'ultimo ventennio. Le valutazioni di rischio espresse da Cribis (Rating e Score) recepiscono gli impatti della crisi grazie ai dati di pagamento raccolti costantemente con il programma CRIBIS iTrade e all'intensificazione del presidio di molte altre fonti rilevanti e in continuo aggiornamento, quali ad esempio le news di stampa che possano influire sul profilo di rischio delle imprese. Oltre a questo, data la singolarità del momento, Cribis ha scelto di sviluppare un modello di stima dell'impatto che ogni impresa sta affrontando. L'incrocio tra l'impatto stimato e il profilo di rischio, che fornisce un'indicazione sulla solidità dell'impresa, vuole fornire i suggerimenti di azione per una gestione efficace della ripartenza ed è disponibile per ogni singola azienda.

Le analisi per determinare l'impatto dato dalla crisi sono state svolte sfruttando la profondità del patrimonio informativo e le competenze di CRIBIS e CRIF. Il modello è stato definito considerando una graduale ripresa della produttività a partire dai mesi di Maggio-Giugno. Sono stati utilizzati indicatori forward-looking basati sui dati finanziari, rielaborati sulla base di elementi macroeconomici valutati a seguito dell'emergenza COVID-19. Ciò ha permesso di definire settori e filiere più colpiti dalla crisi e stimare l'ulteriore fabbisogno di liquidità delle imprese a seguito del lockdown. A tali informazioni è affiancato un focus dedicato ai movimenti contabili raccolti grazie al programma CRIBIS iTrade e la presenza di fattori di resilienza quali ad esempio l'appartenenza a gruppi nazionali e internazionali, la disponibilità di canali di e-commerce, la presenza su mercati globali o la presenza di forniture alla Pubblica amministrazione.

Impatto Lockdown sul settore

MERCATO DI RIFERIMENTO PRODOTTI NON METALLICI



L'indicatore di impatto di settore esprime una valutazione sintetica sull'andamento settoriale atteso nel medio periodo, permettendo di individuare i migliori comparti per crescita e solidità economico finanziaria. E' costruito incorporando previsioni di forward looking su indicatori economici (Variazione Fatturato e Marginalità Operativa Lorda) e finanziari (Variazione Free Cash Flow e Fabbisogno Finanziario) e le evidenze sulla dinamicità dei settori sotto il profilo creditizio e commerciale.

La valutazione del settore è data dall'analisi delle seguenti componenti

IMPATTI ECONOMICI FINANZIARI



TREND ↔

L'indicatore esprime l'impatto economico e finanziario sui settori economici conseguente all'emergenza COVID 19, tenuto conto del periodo di lockdown e delle tempistiche stimate di ripresa dalla crisi. Le previsioni sono elaborate combinando le analisi puntuali degli specialisti di settore della CRIF Rating Agency con stime basate sui modelli econometrici proprietari, che beneficiano del dato relativo a tutte le società di capitali italiane e sono alimentati con scenari macroeconomici elaborati da partner di prestigio internazionale.

PULSE CREDIT



TREND ↑

L'indicatore descrive il fenomeno della ripresa delle imprese post lockdown osservando mensilmente la richiesta e l'accensione di nuovi finanziamenti e l'evoluzione del profilo di rischio.

PULSE TRADE



TREND ↓

L'indicatore permette di cogliere in tempo reale l'impatto del lockdown sul business delle imprese e la successiva velocità di ripresa attraverso l'analisi mensile congiunta di volumi di fatturazione e incidenza dei ritardi di pagamento.

Bilanci

Sintesi di Bilancio

Di seguito una sintesi delle principali voci di bilancio, il trend di utili e perdite, la composizione di fonti e impieghi per anno.

Dati raggruppati di bilancio

BILANCIO D'ESERCIZIO	31/12/2019	31/12/2018	31/12/2017
DATI ECONOMICI			
Valore della produzione	14.417.564	26.766.008	20.592.322
Costi della produzione	14.179.143	25.211.176	19.757.535
Saldo Proventi / Oneri finanziari	-8.813	58.704	-21.944
Utile/Perdita	217.608	1.144.804	544.735
Cash Flow	292.811	1.244.420	641.684
Totale Attivo	8.892.483	14.322.061	13.185.571
PFN [DEBITI FINANZIARI (A BT E MLT) - DISPONIBILITÀ IMMEDIATE - DISPONIBILITÀ DIFFERITE]	754.135	1.104.194	965.741
Dati Finanziari			
Totale crediti	6.002.340	9.806.217	10.069.571
Totale debiti	4.969.754	9.266.129	8.726.607
Patrimonio Netto	2.829.058	3.011.449	2.416.643
EBITDA	313.624	2.054.448	1.431.736

Indici di bilancio

	31/12/2019	31/12/2018	31/12/2017
ROE (return on common equity) - Indice di redditività del capitale proprio	7,69%	38,02%	22,54%
ROI (return on investment) - Indice di redditività del capitale investito	2,68%	10,86%	6,33%
ROS (Return On Sales) - Redditività delle Vendite	1,65%	5,81%	4,05%

Andamento indici

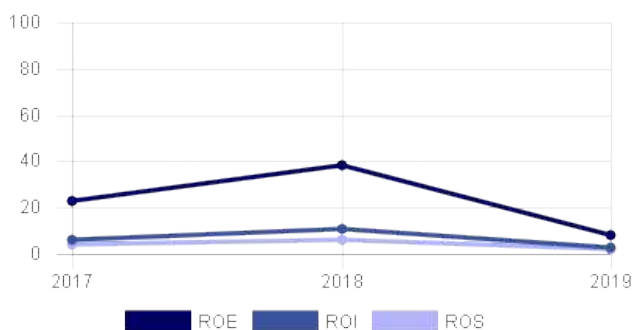

Sommario Utili/Perdite

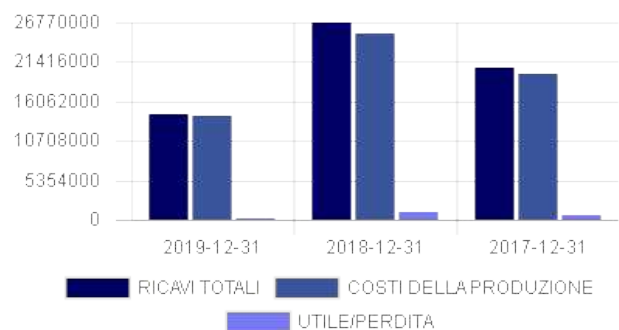

Composizione delle fonti

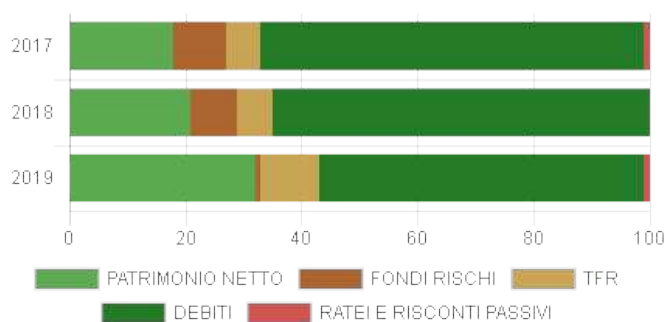

Composizione degli impieghi

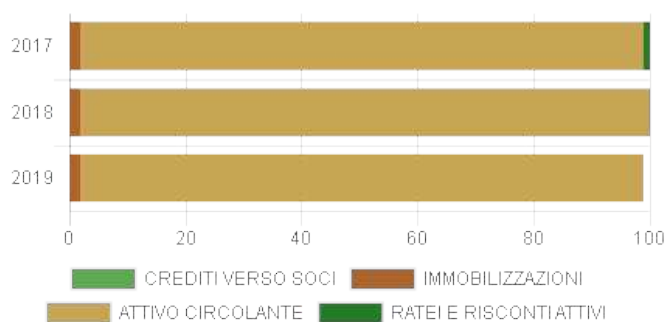

Bilancio Integrale

La sezione riporta il bilancio integrale, suddividendolo in Stato Patrimoniale Attivo, Stato Patrimoniale Passivo e Conto Economico e lo confronta con le medie di settore.

Riepilogo Dati di Bilancio

DATA DI CHIUSURA	TIPO DI BILANCIO	COMPARTO
31/12/2019	Bilancio Ordinario D'Esercizio	Società pluriennali
31/12/2018	Bilancio Ordinario D'Esercizio	Società pluriennali
31/12/2017	Bilancio Ordinario D'Esercizio	Società pluriennali

BILANCI DEPOSITATI

Legenda di voci di bilancio

(*) Si tratta di voci con variazione di nomenclatura.

(**) Si tratta di voci presenti solo sulle annualità di bilanci antecedenti alla riforma contabile 2016.

(***) Si tratta di nuove voci presenti sulle annualità di bilancio post riforma contabile 2016. Quando possibile verranno ricalcolate anche sulle annualità di bilanci antecedenti alla riforma 2016.

Stato Patrimoniale Attivo

	31/12/2019	31/12/2018	31/12/2017
A. CREDITI VERSO SOCI	0	0	0
Parte richiamata (*)	0	0	0
Parte da richiamare (***)	0	0	0
B. TOTALE IMMOBILIZZAZIONI	203.765	239.613	245.727
B.I. TOTALE IMMOBILIZZAZIONI IMMATERIALI	3.301	5.522	8.245
B.I.1. Costi di impianto ed ampliamento	0	0	0
B.I.2. Sviluppo (*)	0	0	0
B.I.3. Brevetti	532	798	1.340
B.I.4. Concessioni e licenze	0	0	0
B.I.5. Avviamento	0	0	0
B.I.6. Immobilizzazioni in corso ed acconti	0	0	0
B.I.7. Altre	2.769	4.724	6.905
Fondo ammortamento immobilizzazioni immateriali e svalutazioni (**)	//	//	//
B.II. TOTALE IMMOBILIZZAZIONI MATERIALI	156.362	186.989	220.380
B.II.1. Terreni e fabbricati	0	0	0
B.II.2. Impianti	99.426	107.275	119.000
B.II.3. Attrezzature industriali	39.863	58.735	74.493
B.II.4. Altri beni	17.073	20.979	26.887

B.II.5. Immobilizzazioni in corso ed acconti	0	0	0
Fondo ammortamento immobilizzazioni materiali e svalutazioni (**)	//	//	//
B.III. TOTALE IMMOBILIZZAZIONI FINANZIARIE	44.102	47.102	17.102
B.III.1. Totale Partecipazioni	44.102	47.102	17.102
B.III.1.a) Partecipazioni in controllate	0	3.000	3.000
B.III.1.b) Partecipazioni in collegate	0	34.000	4.000
B.III.1.c) Partecipazioni in controllanti	0	0	0
B.III.1.d) Partecipazioni sottoposte al controllo delle controllanti (***)	0	0	0
B.III.1.d.bis) Partecipazioni in altre (*)	44.102	10.102	10.102
B.III.2. Totale Crediti Immobilizzazioni Finanziarie	0	0	0
B.III.2.a) Crediti verso controllate esigibili a breve	0	0	0
B.III.2.a) Crediti verso controllate esigibili oltre l'esercizio successivo	0	0	0
B.III.2.a) Totale Crediti verso controllate (***)	0	0	0
B.III.2.b) Crediti verso collegate esigibili a breve	0	0	0
B.III.2.b) Crediti verso collegate esigibili oltre l'esercizio successivo	0	0	0
B.III.2.b) Totale Crediti verso collegate (***)	0	0	0
B.III.2.c) Crediti verso controllanti esigibili a breve	0	0	0
B.III.2.c) Crediti verso controllanti esigibili oltre l'esercizio successivo	0	0	0
B.III.2.c) Totale Crediti verso controllanti (***)	0	0	0
B.III.2.d) Crediti verso sottoposte al controllo delle controllanti esigibili a breve (***)	0	0	0
B.III.2.d) Crediti verso sottoposte al controllo delle controllanti esigibili oltre l'esercizio successivo (***)	0	0	0
B.III.2.d) Totale Crediti verso sottoposte al controllo delle controllanti (***)	0	0	0
B.III.2.d.bis) Crediti verso altri esigibili a breve (*)	0	0	0
B.III.2.d.bis) Crediti verso altri esigibili oltre l'esercizio successivo (*)	0	0	0
B.III.2.d.bis) Totale Crediti verso altri (***)	0	0	0
B.III.3. Altri titoli	0	0	0
B.III.4. Azioni proprie (**)	//	//	//
Azioni proprie di cui valore nominale (**)	//	//	//
B.III.4. Strumenti finanziari derivati attivi (***)	0	0	0
CREDITI FINANZIARI esigibili a breve	0	0	0
CREDITI FINANZIARI esigibili oltre l'esercizio successivo	0	0	0
C. ATTIVO CIRCOLANTE	8.647.591	13.989.886	12.788.910
C.I. TOTALE RIMANENZE	1.627.322	2.778.945	1.464.122
C.I.1. Materie prime	541.012	1.363.349	670.617
C.I.2. Prodotti semilavorati e in corso	0	0	0
C.I.3. Lavori in corso	1.086.310	1.415.596	793.505
C.I.4. Prodotti finiti	0	0	0
C.I.5. Acconti	0	0	0
IMMOBILIZZAZIONI MATERIALI DESTINATE ALLA VENDITA (***)	0	0	0
C.II. TOTALE CREDITI	6.002.340	9.806.217	10.069.571
C.II.1. Crediti verso clienti esigibili a breve	4.437.991	7.985.700	7.622.637
C.II.1. Crediti verso clienti esigibili oltre l'esercizio successivo	130.521	62.001	1.313.823
C.II.1. Totale Crediti verso clienti (***)	4.568.512	8.047.701	8.936.460
C.II.2. Crediti verso controllate esigibili a breve	0	0	201.403
C.II.2. Crediti verso controllate esigibili oltre l'esercizio successivo	0	0	0
C.II.2. Totale Crediti verso controllate (***)	0	0	201.403
C.II.3. Crediti verso collegate esigibili a breve	30.670	29.002	228.756
C.II.3. Crediti verso collegate esigibili oltre l'esercizio successivo	0	0	0
C.II.3. Totale Crediti verso collegate (***)	30.670	29.002	228.756
C.II.4. Crediti verso controllanti esigibili a breve	0	0	0
C.II.4. Crediti verso controllanti esigibili oltre l'esercizio successivo	0	0	0
C.II.4. Totale Crediti verso controllanti (***)	0	0	0

C.II.5. Crediti verso sottoposte al controllo delle controllanti esigibili a breve (***)	0	0	0
C.II.5. Crediti verso sottoposte al controllo delle controllanti esigibili oltre l'esercizio successivo (***)	0	0	0
C.II.5. Totale Crediti verso sottoposte al controllo delle controllanti (***)	0	0	0
C.II.5.bis Crediti tributari esigibili a breve (*)	396.261	673.962	334.456
C.II.5.bis Crediti tributari esigibili oltre l'esercizio successivo (*)	0	0	0
C.II.5.bis Totale Crediti tributari (***)	396.261	673.962	334.456
C.II.5.ter Crediti per imposte anticipate esigibili a breve (**)	//	//	//
C.II.5.ter Crediti per imposte anticipate esigibili oltre l'esercizio successivo (**)	//	//	//
C.II.5.ter Totale Crediti per imposte anticipate (***)	24.000	36.000	156.000
C.II.5.quer Crediti verso altri esigibili a breve (*)	982.897	902.413	95.377
C.II.5.quer Crediti verso altri esigibili oltre l'esercizio successivo (*)	0	117.139	117.119
C.II.5.quer Totale Crediti verso altri (***)	982.897	1.019.552	212.496
CREDITI ESIGIBILI A BREVE	5.847.819	9.591.077	8.482.629
CREDITI ESIGIBILI OLTRE L'ESERCIZIO SUCCESSIVO	130.521	179.140	1.430.942
C.III. TOTALE ATTIVITÀ FINANZIARIE	0	0	0
C.III.1. Partecipazioni in controllate	0	0	0
C.III.2. Partecipazioni in collegate	0	0	0
C.III.3. Partecipazioni in controllanti	0	0	0
C.III.3.bis Partecipazioni in sottoposte al controllo delle controllanti (***)	0	0	0
C.III.4. Altre partecipazioni	0	0	0
C.III.5. Azioni proprie (**)	//	//	//
Azioni proprie di cui valore nominale (**)	//	//	//
C.III.5. Strumenti finanziari derivati attivi (***)	0	0	0
C.III.6. Altri titoli	0	0	0
Attività finanziarie per la gestione accentrata della tesoreria (***)	0	0	0
C.IV. DISPONIBILITÀ LIQUIDE	1.017.929	1.404.724	1.255.217
C.IV.1. Depositi bancari	1.017.753	1.404.541	1.254.605
C.IV.2. Assegni	0	0	0
C.IV.3. Denaro in cassa	176	183	612
D. RATEI E RISCONTI	41.127	92.562	150.934
RATEI E RISCONTI di cui disaggio su prestiti (**)	//	//	//
TOTALE ATTIVO	8.892.483	14.322.061	13.185.571

Stato Patrimonia Passivo

	31/12/2019	31/12/2018	31/12/2017
A. TOTALE PATRIMONIO NETTO	2.829.058	3.011.449	2.416.643
A.I. Capitale sociale	1.000.000	1.000.000	1.000.000
A.II. Riserva da sovrapprezzo	0	0	0
A.III. Riserva di rivalutazione	0	0	0
A.IV. Riserva legale	200.000	200.000	100.000
A.V. Riserva statutaria	0	0	0
A.VI. Riserva azioni proprie (**)	//	//	//
A.VI. Totale altre riserve (*)	1.411.450	666.645	771.908
Riserva straordinaria (***)	1.411.449	666.645	771.909
Riserva da deroghe ex articolo 2423 codice civile (***)	0	0	0
Riserva azioni (quote) della società controllante (***)	0	0	0
Riserva da rivalutazione delle partecipazioni (***)	0	0	0
Versamenti in conto aumento di capitale (***)	0	0	0
Versamenti in conto futuro aumento di capitale (***)	0	0	0
Versamenti in conto capitale (***)	0	0	0

Versamenti a copertura perdite (***)	0	0	0
Riserva da riduzione capitale sociale (***)	0	0	0
Riserva avanzo di fusione (***)	0	0	0
Riserva per utili su cambi non realizzati (***)	0	0	0
Riserva da conguaglio utili in corso (***)	0	0	0
Varie altre riserve (***)	1	0	-1
A.VII. Riserva per operazioni di copertura dei flussi finanziari attesi (***)	0	0	0
A.VIII. Utile/perdita a nuovo	0	0	0
A.IX. Utile/perdita di esercizio	217.608	1.144.804	544.735
Perdita ripianata nell'esercizio (***)	0	0	0
A.X. Riserva negativa per azioni proprie in portafoglio (***)	0	0	0
B. TOTALE FONDI RISCHI	100.000	1.100.000	1.200.000
B.1. Fondo di quiescenza	0	0	0
B.2. Fondo imposte anche differite	0	950.000	550.000
B.3. Strumenti finanziari derivati passivi (***)	0	0	0
B.4. Altri Fondi (*)	100.000	150.000	650.000
C. TRATTAMENTO FINE RAPPORTO DI LAVORO SUBORDINATO	869.124	815.807	726.747
D. TOTALE DEBITI	4.969.754	9.266.129	8.726.607
D.1. Obbligazioni esigibili a breve	0	0	0
D.1. Obbligazioni esigibili oltre l'esercizio successivo	0	0	0
D.1. Totale Obbligazioni (***)	0	0	0
D.2. Obbligazioni convertibili esigibili a breve	0	0	0
D.2. Obbligazioni convertibili esigibili oltre l'esercizio successivo	0	0	0
D.2. Totale Obbligazioni convertibili (***)	0	0	0
D.3. Debiti verso soci per finanziamenti esigibili a breve	0	0	0
D.3. Debiti verso soci per finanziamenti esigibili oltre l'esercizio successivo	0	0	0
D.3. Totale Debiti verso soci per finanziamenti (***)	0	0	0
D.4. Debiti verso banche esigibili a breve	1.772.064	2.494.775	1.746.127
D.4. Debiti verso banche esigibili oltre l'esercizio successivo	0	14.143	474.831
D.4. Totale Debiti verso banche (***)	1.772.064	2.508.918	2.220.958
D.5. Debiti verso altri finanziatori esigibili a breve	0	0	0
D.5. Debiti verso altri finanziatori esigibili oltre l'esercizio successivo	0	0	0
D.5. Totale Debiti verso altri finanziatori (***)	0	0	0
D.6. Acconti/anticipi esigibili a breve	684	2.654	310.778
D.6. Acconti/anticipi esigibili oltre l'esercizio successivo	0	0	0
D.6. Totale Acconti/anticipi (***)	684	2.654	310.778
D.7. Debiti verso fornitori esigibili a breve	2.920.094	6.081.633	5.548.961
D.7. Debiti verso fornitori esigibili oltre l'esercizio successivo	0	0	0
D.7. Totale Debiti verso fornitori (***)	2.920.094	6.081.633	5.548.961
D.8. Titoli di credito esigibili a breve	0	0	0
D.8. Titoli di credito esigibili oltre l'esercizio successivo	0	0	0
D.8. Totale Titoli di credito (***)	0	0	0
D.9. Debiti verso controllate esigibili a breve	0	0	0
D.9. Debiti verso controllate esigibili oltre l'esercizio successivo	0	0	0
D.9. Totale Debiti verso controllate (***)	0	0	0
D.10. Debiti verso collegate esigibili a breve	15.384	319.551	360.200
D.10. Debiti verso collegate esigibili oltre l'esercizio successivo	0	0	0
D.10. Totale Debiti verso collegate (***)	15.384	319.551	360.200
D.11. Debiti verso controllanti esigibili a breve	0	0	0
D.11. Debiti verso controllanti esigibili oltre l'esercizio successivo	0	0	0
D.11. Totale Debiti verso controllanti (***)	0	0	0

D.11.bis Debiti verso Sottoposte al controllo delle controllanti esigibili a breve (***)	0	0	0
D.11.bis Debiti verso Sottoposte al controllo delle controllanti esigibili oltre l'esercizio successivo (***)	0	0	0
D.11.bis Totale Debiti verso Sottoposte al controllo delle controllanti (***)	0	0	0
D.12. Debiti tributari esigibili a breve	53.336	129.954	69.424
D.12. Debiti tributari esigibili oltre l'esercizio successivo	0	0	0
D.12. Totale Debiti tributari (***)	53.336	129.954	69.424
D.13. Debiti verso istituti di previdenza esigibili a breve	86.495	91.222	87.480
D.13. Debiti verso istituti di previdenza esigibili oltre l'esercizio successivo	0	0	0
D.13. Totale Debiti verso istituti di previdenza (***)	86.495	91.222	87.480
D.14. Altri debiti esigibili a breve	121.697	132.197	128.806
D.14. Altri debiti esigibili oltre l'esercizio successivo	0	0	0
D.14. Totale Altri debiti (***)	121.697	132.197	128.806
DEBITI ESIGIBILI A BREVE	4.969.754	9.251.986	8.251.776
DEBITI ESIGIBILI OLTRE L'ESERCIZIO SUCCESSIVO	0	14.143	474.831
E. RATEI E RISCONTI	124.547	128.676	115.574
RATEI E RISCONTI di cui aggio su prestiti (**)	//	//	//
TOTALE PASSIVO	8.892.483	14.322.061	13.185.571
TOTALE CONTI D'ORDINE (**)	//	//	//
CONTI D'ORDINE di cui garanzie prestate (**)	//	//	//

Conto Economico

	31/12/2019	31/12/2018	31/12/2017
A. TOTALE VALORE DELLA PRODUZIONE	14.417.564	26.766.008	20.592.322
A.1. Ricavi vendite e prestazioni	13.713.304	26.090.465	20.931.920
A.2. Variazione rimanenze prodotti	0	0	0
A.3. Variazione lavori	-329.286	622.091	-348.186
A.2+A.3 Totale Variazioni	-329.286	622.091	-348.186
A.4. Incrementi di immobilizzazioni	0	0	0
A.5. Totale Altri ricavi (*)	1.033.546	53.452	8.588
Contributi in conto esercizio (*)	0	0	0
Altri ricavi (***)	1.033.546	53.452	8.588
B. COSTI DELLA PRODUZIONE	14.179.143	25.211.176	19.757.535
B.6. Acquisti di materie	2.444.322	7.941.670	5.139.182
B.7. Servizi	7.363.328	12.273.922	10.096.014
B.8. Godimento beni di terzi	870.072	1.860.960	1.733.672
B.9. Totale Spese Personale	2.318.371	2.373.115	2.198.349
B.9.a) Salari/stipendi	1.723.348	1.765.004	1.653.259
B.9.b) Oneri sociali	480.998	490.592	437.101
B.9.c) Trattamento fine rapporto	114.025	117.519	107.989
B.9.d) Quiescenza	0	0	0
B.9.e) Altri costi	0	0	0
B.9.c.d.e Costi generali del personale	114.025	117.519	107.989
B.10. Totale Ammortamenti e Svalutazioni	75.203	99.616	96.949
B.10.a) Ammortamenti immateriali	2.221	2.723	2.779
B.10.b) Ammortamenti materiali	49.871	54.654	47.956
B.10.c) Altre svalutazioni delle immobilizzazioni	0	0	0
B.10.a.b.c Ammortamenti e svalutazioni delle immobilizzazioni	52.092	57.377	50.735
B.10.d) Svalutazione crediti attivo circolante e disponibilità liquide	23.111	42.239	46.214
B.11. Variazione materie	822.338	-692.732	-164.132

B.12. Accantonamenti per rischi	0	400.000	500.000
B.13. Altri accantonamenti	0	0	0
B.14. Oneri diversi di gestione	285.509	954.625	157.501
DIFFERENZA TRA VALORE E COSTI DELLA PRODUZIONE (A - B) (***)	238.421	1.554.832	834.787
C. TOTALE PROVENTI E ONERI FINANZIARI	-8.813	58.704	-21.944
C.15. Totale Proventi da partecipazioni (*)	4.352	84.000	0
di cui in controllate/collegate (**)	//	//	//
C.15 da imprese controllate (***)	0	84.000	0
C.15 da imprese collegate (***)	0	0	0
C.15 da imprese controllanti (***)	0	0	0
C.15 da imprese sottoposte al controllo delle controllanti (***)	0	0	0
C.15 altri (***)	4.352	0	0
C.16. Totale Altri Proventi	4.763	1.096	642
C.16.a) Totale Proventi da crediti immobilizzazioni finanziarie (*)	0	0	0
di cui in controllate/collegate (**)	//	//	//
C.16.a) da imprese controllate (***)	0	0	0
C.16.a) da imprese collegate (***)	0	0	0
C.16.a) da imprese controllanti (***)	0	0	0
C.16.a) da imprese sottoposte al controllo delle controllanti (***)	0	0	0
C.16.a) altri (***)	0	0	0
C.16.b) Proventi da titoli immobilizzati	0	0	0
C.16.c) Proventi da titoli circolante	0	0	0
C.16.b.c Proventi da titoli	0	0	0
C.16.d) Totale Proventi diversi dai precedenti (*)	4.763	1.096	642
di cui in controllate/collegate/controllanti (**)	//	//	//
C.16.d) da imprese controllate (***)	0	0	0
C.16.d) da imprese collegate (***)	0	0	0
C.16.d) da imprese controllanti (***)	0	0	0
C.16.d) da imprese sottoposte al controllo delle controllanti (***)	0	0	0
C.16.d) altri (***)	4.763	1.096	642
C.17. Totale Oneri finanziari	16.775	25.894	29.087
di cui da controllate/collegate (**)	//	//	//
C.17 verso imprese controllate (***)	0	0	0
C.17 verso imprese collegate (***)	0	0	0
C.17 verso imprese controllanti (***)	0	0	0
C.17 verso imprese sottoposte al controllo delle controllanti (***)	0	0	0
C.17 verso altri (***)	16.775	25.894	29.087
C.17.bis Utili e perdite su cambi	-1.153	-498	6.501
D. TOTALE RETTIFICHE ATTIVITÀ E PASSIVITÀ FINANZIARIE (*)	0	0	0
D.18. Totale Rivalutazioni	0	0	0
D.18.a) Rivalutazioni di partecipazioni	0	0	0
D.18.b) Rivalutazioni di altre immobilizzazioni finanziarie	0	0	0
D.18.c) Rivalutazioni di titoli	0	0	0
D.18.d) Strumenti finanziari derivati (***)	0	0	0
di attività finanziarie per la gestione accentrata della tesoreria (***)	0	0	0
D.19. Totale Svalutazioni	0	0	0
D.19.a) Svalutazioni di partecipazioni	0	0	0
D.19.b) Svalutazioni di altre immobilizzazioni finanziarie	0	0	0
D.19.c) Svalutazioni di titoli	0	0	0
D.19.d) Strumenti finanziari derivati (***)	0	0	0
di attività finanziarie per la gestione accentrata della tesoreria (***)	0	0	0
E. TOTALE PROVENTI/ONERI STRAORDINARI (**)	//	//	//

E.20. Proventi straordinari (**)	//	//	//
di cui plusvalenze (**)	//	//	//
E.21. Oneri straordinari (**)	//	//	//
di cui minusvalenze (**)	//	//	//
di cui imposte esercizio precedente (**)	//	//	//
RISULTATO PRIMA DELLE IMPOSTE	229.608	1.613.536	812.843
20. Totale Imposte sul Reddito Correnti, Differite e Anticipate (*)	12.000	468.732	268.108
a) Imposte correnti (*)	0	348.732	388.108
b) Imposte relative a esercizi precedenti (***)	0	0	0
c) Imposte differite e anticipate (*)	12.000	120.000	-120.000
d) Proventi (oneri) da adesione al regime di consolidato fiscale / trasparenza fiscale (***)	0	0	0
21. UTILE/PERDITA DI ESERCIZIO (*)	217.608	1.144.804	544.735

Rendiconto Finanziario

RENDICONTO FINANZIARIO INDIRETTO (***)	31/12/2019	31/12/2018	31/12/2017
A) FLUSSI FINANZIARI DERIVANTI DALL'ATTIVITÀ OPERATIVA			
UTILE (PERDITA) DELL'ESERCIZIO	217.608	1.144.804	544.735
IMPOSTE SUL REDDITO	12.000	468.732	268.108
INTERESSI PASSIVI/(ATTIVI)	12.012	24.798	28.445
(DIVIDENDI)	-4.352	-84.000	0
(PLUSVALENZE)/MINUSVALENZE DERIVANTI DALLA CESSIONE DI ATTIVITÀ	0	0	207
1) Utile (perdita) dell'esercizio prima d'imposte sul reddito, interessi, dividendi e plus/minusvalenze da cessione	237.268	1.554.334	841.495
Rettifiche per elementi non monetari che non hanno avuto contropartita nel capitale circolante netto			
ACCANTONAMENTI AI FONDI	0	0	0
AMMORTAMENTI DELLE IMMOBILIZZAZIONI	52.092	57.377	50.735
SVALUTAZIONI PER PERDITE DUREVOLI DI VALORE	0	0	0
RETTIFICHE DI VALORE DI ATTIVITÀ E PASSIVITÀ FINANZIARIE DI STRUMENTI FINANZIARI DERIVATI CHE NON COMPORTANO MOVIMENTAZIONE MONETARIE	0	0	0
ALTRE RETTIFICHE IN AUMENTO/(IN DIMINUZIONE) PER ELEMENTI NON MONETARI	0	0	5.250
Totale rettifiche per elementi non monetari che non hanno avuto contropartita nel capitale circolante netto	52.092	57.377	55.985
2) Flusso finanziario prima delle variazioni del capitale circolante netto	289.360	1.611.711	897.480
Variazioni del capitale circolante netto			
DECREMENTO/(INCREMENTO) DELLE RIMANENZE	1.151.623	-1.314.823	184.054
DECREMENTO/(INCREMENTO) DEI CREDITI VERSO CLIENTI	3.479.189	888.759	193.923
INCREMENTO/(DECREMENTO) DEI DEBITI VERSO FORNITORI	-3.161.539	532.672	678.287
DECREMENTO/(INCREMENTO) DEI RATEI E RISCONTI ATTIVI	51.435	58.372	13.215
INCREMENTO/(DECREMENTO) DEI RATEI E RISCONTI PASSIVI	-4.129	13.102	-281.909
ALTRI DECREMENTI/(ALTRI INCREMENTI) DEL CAPITALE CIRCOLANTE NETTO	16.236	-982.539	-767.255
Totale variazioni del capitale circolante netto	1.532.815	-804.457	20.315
3) Flusso finanziario dopo le variazioni del capitale circolante netto	1.822.175	807.254	917.795
Altre rettifiche			
INTERESSI INCASSATI/(PAGATI)	-12.012	-24.798	-28.445
(IMPOSTE SUL REDDITO PAGATE)	-101.530	-392.707	-388.381
DIVIDENDI INCASSATI	4.352	84.000	0
(UTILIZZO DEI FONDI)	-946.683	-10.940	549.831
ALTRI INCASSI/(PAGAMENTI)	0	0	0
Totale altre rettifiche	-1.055.873	-344.445	133.005
Flusso finanziario dell'attività operativa (A)	766.302	462.809	1.050.800
B) Flussi finanziari derivanti dall'attività d'investimento			
(INVESTIMENTI) IMMOBILIZZAZIONI MATERIALI	-19.243	-21.263	0

DISINVESTIMENTI IMMOBILIZZAZIONI MATERIALI	0	0	-75.879
(INVESTIMENTI) IMMOBILIZZAZIONI IMMATERIALI	0	0	0
DISINVESTIMENTI IMMOBILIZZAZIONI IMMATERIALI	0	0	-6.703
(INVESTIMENTI) IMMOBILIZZAZIONI FINANZIARIE	3.000	-30.000	0
DISINVESTIMENTI IMMOBILIZZAZIONI FINANZIARIE	0	0	-17.000
(INVESTIMENTI) ATTIVITÀ FINANZIARIE NON IMMOBILIZZATE	0	0	0
DISINVESTIMENTI ATTIVITÀ FINANZIARIE NON IMMOBILIZZATE	0	0	0
(ACQUISIZIONE DI RAMI D'AZIEN.D.A AL NETTO DELLE DISPONIBILITÀ LIQUIDE)	0	0	0
CESSIONE DI RAMI D'AZIENDA AL NETTO DELLE DISPONIBILITÀ LIQUIDE	0	0	0
Flusso finanziario dell'attività di investimento (B)	-16.243	-51.263	-99.582
C) Flussi finanziari derivanti dall'attività di finanziamento			
INCREMENTO/(DECREMENTO) DEBITI A BREVE VERSO BANCHE	-722.711	748.648	253.175
ACCENSIONE FINANZIAMENTI	0	0	177.283
(RIMBORSO FINANZIAMENTI)	-14.143	-460.688	0
AUMENTO DI CAPITALE A PAGAMENTO	-399.999	-549.999	-150.002
(RIMBORSO DI CAPITALE)	0	0	0
CESSIONE/(ACQUISTO) DI AZIONI PROPRIE	0	0	0
(DIVIDENDI E ACCONTI SU DIVIDENDI PAGATI)	0	0	0
Flusso finanziario dell'attività di finanziamento (C)	-1.136.853	-262.039	280.456
INCREMENTO (DECREMENTO) DELLE DISPONIBILITÀ LIQUIDE (A ± B ± C)	-386.794	149.507	1.231.674
EFFETTO CAMBI SULLE DISPONIBILITÀ LIQUIDE	0	0	0
DEPOSITI BANCARI E POSTALI	1.404.541	1.254.605	20.798
ASSEGNI	0	0	0
DANARO E VALORI IN CASSA	183	612	2.745
TOTALE DISPONIBILITÀ LIQUIDE A INIZIO ESERCIZIO	1.404.724	1.255.217	23.543
DI CUI NON LIBERAMENTE UTILIZZABILI	n.d.	n.d.	n.d.
DEPOSITI BANCARI E POSTALI	1.017.753	1.404.541	1.254.605
ASSEGNI	0	0	0
DANARO E VALORI IN CASSA	176	183	612
TOTALE DISPONIBILITÀ LIQUIDE A FINE ESERCIZIO	1.017.929	1.404.724	1.255.217
DI CUI NON LIBERAMENTE UTILIZZABILI	n.d.	n.d.	n.d.

Indici di Bilancio

La sezione riporta gli indici di bilancio riclassificati e offre una sintesi della situazione economico-finanziaria dell'impresa nelle diverse aree gestionali.

Indici di bilancio 3 anni

	31/12/2019	31/12/2018	31/12/2017
REDDITIVITÀ			
ROE <i>Utile-Perdita d'esercizio / Patrimonio Netto</i>	7,69%	38,02%	22,54%
ROI <i>MON* / Totale Attivo</i>	2,68%	10,86%	6,33%
ROS <i>MON* / Valore della Produzione</i>	1,65%	5,81%	4,05%
Incidenza gestione extra caratteristica <i>Utile-Perdita d'esercizio / MON*</i>	91,27%	73,63%	65,25%
ROA monetario <i>Cash Flow/Totale Attivo</i>	3,29%	11,48%	8,66%
EFFICIENZA			
Turnover <i>Valore della produzione / Totale Attivo</i>	1,62	1,87	1,56
Rotazione attivo corrente <i>Valore della Produzione / Attivo</i>	1,69	1,93	1,81

Corrente			
Rotazione crediti clienti <i>Valore della Produzione / Crediti verso clienti</i>	3,16	3,33	2,30
Rotazione rimanenze <i>Valore della Produzione / Rimanenze</i>	8,86	9,63	14,06
CICLO FINANZIARIO			
Durata crediti clienti (gg) <i>(Crediti verso clienti / Valore della Produzione) * 365</i>	116	110	158
Durata scorte (gg) <i>(Rimanenze / Valore della Produzione) * 365</i>	41	38	26
Durata debiti fornitori (gg) <i>(Debiti verso Fornitori/(Acquisti di materie+Servizi+Godimento beni di terzi)*365</i>	100	101	119
Durata ciclo finanziario (gg) <i>Durata crediti clienti+ durata scorte - durata debiti dei fornitori</i>	57	47	65
EQUILIBRIO FINANZIARIO			
Current ratio <i>Attivo corrente / Passivo Corrente</i>	1,68	1,48	1,36
Acid Test <i>(Attivo corrente-Rimanenze) / Passivo Corrente</i>	1,36	1,18	1,18
Copertura del circolante <i>CCN / Valore della produzione</i>	0,24	0,17	0,15
Indice del margine di struttura <i>Patrimonio Netto / Attivo Immobilizzato</i>	7,90	6,62	1,32
Tasso di copertura delle immobilizzazioni (***) <i>(Patrimonio Netto+Debiti a medio/lungo termine) / Attivo Immobilizzato</i>	7,90	6,65	1,58
Margine di struttura (***) <i>Patrimonio Netto-Attivo Immobilizzato</i>	2470772,00	2556696,00	583974,00
Margine di struttura secondario/allargato (***) <i>Patrimonio Netto+Debiti a medio/lungo termine-Attivo Immobilizzato</i>	2470772,00	2570839,00	1058805,00
INDEBITAMENTO			
Rapporto di indebitamento <i>Totale Debiti / Patrimonio Netto</i>	1,76	3,08	3,61
Rapporto di indebitamento bancario <i>Debiti verso banche / Patrimonio Netto</i>	0,63	0,83	0,92
Leverage <i>Totale Attivo / Patrimonio Netto</i>	3,14	4,76	5,46
Grado di capitalizzazione (***) <i>Patrimonio Netto/ Totale Passivo</i>	0,32	0,21	0,18
Debiti bancari / Totale Attivo (***) <i>Debiti verso banche/ Totale Attivo</i>	0,20	0,18	0,17
Debito finanziario lordo / Totale Attivo (***) <i>Debito finanziario lordo / Totale Attivo</i>	n.d	n.d	n.d
ONEROSITÀ FINANZIARIA			
Indice di onerosità indebitamento <i>Oneri finanziari / MOL</i>	5,35%	1,26%	2,03%
ROD <i>Oneri finanziari / Totale Debiti</i>	0,34%	0,28%	0,33%
ROD Finanziario <i>Oneri finanziari / (Debiti verso banche+Debiti verso altri finanziatori)</i>	0,95%	1,03%	1,31%
SVILUPPO			
Variazione % Valore della Produzione <i>(Valore della Produzione_t-Valore della Produzione_t-1)/ABS(Valore della Produzione_t-1)</i>	-46,14%	29,98%	38,27%
Variazione % Valore Aggiunto	-40,55%	21,97%	4,34%

(Valore Aggiunto_t-Valore Aggiunto_t-1)/ABS(Valore Aggiunto_t-1)			
Variazione % MOL (MOL_t-MOL_t-1)/ABS(MOL_t-1)	-84,73%	43,49%	16,42%
Variazione % Ebit (***) (EBIT_t-EBIT_t-1)/ABS(EBIT_t-1)	-0,85%	0,86%	-0,28%
Variazione % TOTALE ATTIVO (Totale Attivo_t-Totale Attivo_t-1)/ABS(Totale Attivo_t-1)	-37,91%	8,62%	13,06%
Variazione % Debito Finanziario Lordo (***) (Debito Finanziario Lordo_t-Debito Finanziario Lordo_t-1)/ABS(Debito Finanziario Lordo_t-1)	-0,29%	0,13%	0,24%
INDICI DI COPERTURA			
EBIT Net Interest Coverage (***) EBIT/(Oneri Finanziari-Totale altri Proventi)	19,85	62,70	29,35
EBIT Gross Interest Coverage (***) EBIT/Oneri Finanziari	14,21	60,05	28,70
EBITDA Net Interest Coverage (***) EBITDA/ (Oneri Finanziari-Totale altri Proventi)	26,11	82,85	50,33
EBITDA Gross Interest Coverage (***) EBITDA/Oneri Finanziari	18,70	79,34	49,22
FFO Net Interest Coverage (***) (Funds From Operations-Interessi netti corrisposti)/(-Interessi netti corrisposti)	-62,81	52,10	37,23
INDICI DI LEVERAGE			
PFN/EBITDA (***) PFN/EBITDA	2,40	0,54	0,67
EBITDA Net Leverage (***) Debito Finanziario Netto/EBITDA	2,40	0,54	0,67
FFO Net Leverage (***) Debito Finanziario Netto/ (Funds From Operations-Interessi netti corrispondenti)	-1,00	0,85	0,91
EBITDA Gross Leverage (***) Debito Finanziario Lordo/EBITDA	5,65	1,22	1,55
INDICI DI LIQUIDITA'			
Cassa/Totale debito a breve termine (***) Disponibilità liquide/Debiti a breve	0,20	0,15	0,15
Cassa/Debito bancario a breve termine (***) Disponibilità liquide/Debiti verso Banche	0,57	0,56	0,72
Cassa/Debito finanziario a breve termine (***) Disponibilità liquide/Debito Finanziario Lordo a breve	0,57	0,56	0,72
FCF/Debito finanziario a breve termine (***) Free Cash Flow/Debito Finanziario Lordo a breve	0,42	0,18	0,55
INDICI DI STRUTTURA			
Debito finanziario netto/Patrimonio Netto (***) Debito Finanziario Netto/Patrimonio Netto	0,27	0,37	0,40
Debito finanziario lordo/Patrimonio Netto (***) Debito finanziario lordo/Patrimonio Netto	0,63	0,83	0,92
PFN/Patrimonio Netto (***) PFN/Patrimonio Netto	0,27	0,37	0,40
Debito Netto/Totale fonti (%) (***) Debito Finanziario Netto/(Patrimonio Netto+Debito Finanziario Netto)	0,21	0,27	0,29
Composizione Indebitamento Finanziario (***) Debito Finanziario Lordo a breve/Debito Finanziario Lordo	1,00	0,99	0,79

* MON = TOTALE VALORE DELLA PRODUZIONE - Acquisti di materie - Variazione materie - Servizi - godimento beni di terzi - Oneri diversi di gestione - Spese Personale - Ammortamenti e svalutazioni - Accantonamenti per rischi - Altri accantonamenti

Eventi Rilevanti

Verifiche Effettuate

Il colore rosso indica un evento significativo per la valutazione dell'azienda, mentre il colore arancione identifica un evento che non influisce negativamente nella rischiosità. Il colore verde indica l'assenza di un determinato evento. Per un giudizio complessivo sulla rischiosità del soggetto si rimanda al tab Valutazione CRIBIS D&B.

Le verifiche di Protesti, Eventi da Conservatoria\Tavolare e Procedure in Corso, sono state effettuate su

● SIGNIFICATIVO PER LA VALUTAZIONE DELL'AZIENDA ● NON INFLUISCE NEGATIVAMENTE SULLA RISCHIOSITÀ ● NESSUNO

DENOMINAZIONE	CODICE FISCALE	PROTESTI	EVENTI DA CONSERVATORIA\TAVOLARE	PROCEDURE RILEVATE E/O IN CORSO
IMPRESA				
COIVER COIBENTAZIONI TERMOACUSTICHE SRL	12965710150	●	●	●
ESPONENTI				
DI BARTOLO LORENZO (RAPPRESENTANTE DELL'IMPRESA)	DBRLNZ48S02B428H	●	●	●
SOCI				
ISOLMEC CONTRACTING SRL	01804720850	●	●	●
COIVER HOLDING SRL	05455920966	●	●	●

Eventi Legali

La sezione riporta le informazioni su trasferimenti di proprietà e godimento di azienda, fusioni, scissioni, trasferimenti e cancellazione sede.

Trasferimenti di proprietà e godimento d'azienda

Compravendita

DATA ATTO 22/12/1999	DATA DEPOSITO 12/01/2000	DATA PROTOCOLLO 12/01/2000	NUMERO PROTOCOLLO MI - 2000 - 4501
NOTAIO GENTILE DR MARIA		NUMERO REPERTORIO 70832	
<i>Cedente</i>	CODICE FISCALE 03516130154	ACQUANOVA SRL	
<i>Cessionario</i>	CODICE FISCALE 12965710150	COIVER COIBENTAZIONI TERMOACUSTICHE SRL	

Trasferimenti e cancellazione sede

Trasferimento sede

INDIRIZZO SEDE
VIA BIZZOZZERO 93, 20032, CORMANO (MI)

Caratteristiche Attività

Attività

La sezione presenta le principali informazioni sull'attività svolta dall'azienda.

Come Opera

ATTIVITÀ PRIMARIA DICHIARATA

LA SOCIETA' HA INIZIATO L'ATTIVITA' DI: APPLICAZIONE DI MATERIALE COIBENTI ED INSONORIZZANTI SU IMPIANTI INDUSTRIALI O CHIMICI E SU STRUTTURE, DECONTAMINAZIONE DA AMIANTO.

Classificazione attività ATECO 2007 (Informazione di sola natura statistica)

CODICE	DESCRIZIONE	IMPORTANZA	DATA INIZIO
2399	Fabbricazione Di Altri Prodotti In Minerali Non Metalliferi Nca	Primaria Registro Imprese	01/02/2000
4399	Altri Lavori Specializzati Di Costruzione Nca	Secondaria Registro Imprese	01/02/2000

Classificazione attività SIC (Informazione di sola natura statistica)

CODICE	DESCRIZIONE	IMPORTANZA
3299	INDUSTRIE DELLA PIETRA E VETRO: Prodotti Minerali Non Metallici N.A.C.	1°
1799	INSTALLATORI: Altre Attività N.A.C. (Sabbature, Pulture, Ecc.)	2°

Attività Economica Riclassificata

CODICE	DESCRIZIONE	IMPORTANZA	DATA INIZIO
4399	Altri Lavori Specializzati Di Costruzione Nca	1	14/11/2013

RAE

CODICE	DESCRIZIONE
246	Mole E Altri Prodotti Abrasivi

SAE

CODICE	DESCRIZIONE
430	Imprese Produttive

Certificazioni di qualità, ambientali ed altro (Fonte Accredia)

N. CERTIFICATO
GITI-243-QC

NORMA
UNI EN ISO 9001:2015 - Sistemi di gestione per la qualità

SCOPO

Fornitura e posa in opera di materiali isolanti termoacustici per impianti di condizionamento, idrico sanitario e trattamento dell'aria.

SCHEMA DI ACCREDITAMENTO
SGQ - Accredia

SETTORE CERTIFICATO
28 Costruzione

EMESSO IL

DALL'ORGANISMO:

CODICE FISCALE

Dichiarazioni Ambientali

Albo Nazionale Gestori Ambientali (Fonte Ministero dell'Ambiente)

NUMERO ISCRIZIONE

MI/061529

ISCRITTA NELLA SEZIONE DI

Milano

CATEGORIA

10B - ATTIVITA' DI BONIFICA DI BENI CONTENENTI AMIANTO EFFETTUATA SUI SEGUENTI MATERIALI: MAT. DI ATTRITO, MAT.ISOLANTI: PANNELLI, COPPELLE, CARTE E CARTONI, TESSILI, MAT.SPRUZZATI, STUCCHI, SMALTI,BITUMI, COLLE, GUARNIZ., ALTRI MAT. ISOLANTI ECC.

CLASSE

D - FINO A EURO 1.000.000,00

DATA INIZIO

09/06/2017

DATA SCADENZA

09/06/2022

Attestazioni di qualificazioni all'esecuzione di lavori pubblici e categorie generali e specializzate

FONTE

ANAC

DATA DI RILASCIO

15/04/2020

CODICE SOA

03734500873

DENOMINAZIONE SOCIETÀ ATTESTATRICE

LA SOATECH S.P.A. - ORGANISMO DI ATTESTAZIONE

NUMERO ATTESTAZIONE

34484/17/00

DATA SCADENZA

14/04/2025

REGOLAMENTO DI RIFERIMENTO

D.P.R. 207/2010

ORGANISMO DI CERTIFICAZIONE

GCERTI ITALY S.r.l.

DATA SCADENZA

16/07/2022

Categoria

OS7 - FINITURE DI OPERE GENERALI DI NATURA EDILE E TECNICA

Classificazione

III - III

Dipendenti

NUMERO DIPENDENTI

41

	VALORI RILEVATI I° TRIMESTRE	II° TRIMESTRE	III° TRIMESTRE	IV° TRIMESTRE	VALORE MEDIO	VALORI DICHIARATI TOTALE
2019						
Dipendenti	48	47	44	41	45	-
Indipendenti	0	0	0	0	0	-
Totale	48	47	44	41	45	-

Statistiche



2018							
	Dipendenti	45	44	44	44	44	-
	Indipendenti	0	0	0	0	0	-
	Totale	45	44	44	44	44	-

Statistiche



**Distribuzione
per
qualifica**
I° TRIMESTRE
II° TRIMESTRE
III° TRIMESTRE
IV° TRIMESTRE
Quadro

 7%

 7%

 7%

 7%

Impiegato

 28%

 29%

 30%

 30%

Operaio

 61%

 56%

 57%

 57%

Apprendista

 4%

 8%

 7%

 6%

2017

Dipendenti	40	41	42	44	42	-
Indipendenti	0	0	0	0	0	-
Totale	40	41	42	44	42	-

2016

Dipendenti	45	44	43	43	44	-
Indipendenti	0	0	0	0	0	-
Totale	45	44	43	43	44	-

2015

Dipendenti	35	37	48	48	42	-
Indipendenti	0	0	0	0	0	-
Totale	35	37	48	48	42	-

2014

Dipendenti	31	31	31	34	32	-
Indipendenti	0	0	0	0	0	-
Totale	31	31	31	34	32	-

2013

Dipendenti	34	34	32	31	33	-
Indipendenti	0	0	0	0	0	-
Totale	34	34	32	31	33	-

2012

Dipendenti	34	33	34	36	34	-
Indipendenti	0	0	0	0	0	-
Totale	34	33	34	36	34	-

2011

Dipendenti	35	-	-	34	34	-
Indipendenti	0	-	-	0	0	-

Collaboratori

		VALORI RILEVATI I° TRIMESTRE	II° TRIMESTRE	III° TRIMESTRE	IV° TRIMESTRE	VALORE MEDIO
2019						
	Collaboratori	1	0	0	0	0
2018						
	Collaboratori	1	0	1	0	1
2017						
	Collaboratori	1	2	4	1	2

Banche

Intesa Sanpaolo Ag. di Cormano/MI

Condizioni di vendita

AREE TERRITORIALI DI VENDITA

Opera in campo nazionale

Dettaglio addetti per Comune

La sezione contiene il dettaglio del numero di addetti per comune.

Addetti per Comune

		VALORI RILEVATI ANNO 2019 I° TRIMESTRE	II° TRIMESTRE	III° TRIMESTRE	IV° TRIMESTRE	VALORI DICHIARATI VALORE MEDIO	TOTALE
CORMANO(MI)							
	Dipendenti	48	47	44	41	45	-
	Indipendenti	0	0	0	0	0	-
	Totale	48	47	44	41	45	-

		VALORI RILEVATI ANNO 2018 I° TRIMESTRE	II° TRIMESTRE	III° TRIMESTRE	IV° TRIMESTRE	VALORI DICHIARATI VALORE MEDIO	TOTALE
CORMANO(MI)							
	Dipendenti	45	44	44	44	44	-
	Indipendenti	0	0	0	0	0	-
	Totale	45	44	44	44	44	-

		VALORI RILEVATI ANNO 2017 I° TRIMESTRE	II° TRIMESTRE	III° TRIMESTRE	IV° TRIMESTRE	VALORI DICHIARATI VALORE MEDIO	TOTALE
--	--	---	---------------	----------------	---------------	-----------------------------------	--------

CORMANO(MI)							
Dipendenti	40	41	42	44	42	-	
Indipendenti	0	0	0	0	0	-	
Totale	40	41	42	44	42	-	

	VALORI RILEVATI ANNO 2016 I° TRIMESTRE	II° TRIMESTRE	III° TRIMESTRE	IV° TRIMESTRE	VALORI DICHIARATI VALORE MEDIO	TOTALE
CORMANO(MI)						
Dipendenti	45	44	43	43	44	-
Indipendenti	0	0	0	0	0	-
Totale	45	44	43	43	44	-

	VALORI RILEVATI ANNO 2015 I° TRIMESTRE	II° TRIMESTRE	III° TRIMESTRE	IV° TRIMESTRE	VALORI DICHIARATI VALORE MEDIO	TOTALE
CORMANO(MI)						
Dipendenti	35	37	48	48	42	-
Indipendenti	0	0	0	0	0	-
Totale	35	37	48	48	42	-

	VALORI RILEVATI ANNO 2014 I° TRIMESTRE	II° TRIMESTRE	III° TRIMESTRE	IV° TRIMESTRE	VALORI DICHIARATI VALORE MEDIO	TOTALE
CORMANO(MI)						
Dipendenti	31	31	31	34	32	-
Indipendenti	0	0	0	0	0	-
Totale	31	31	31	34	32	-

Dati Legali

La sezione riassume le informazioni su iscrizione al Registro Imprese e sullo Statuto.

Iscrizione al Registro Imprese	CODICE FISCALE E NUMERO DI ISCRIZIONE 12965710150	DEL REGISTRO DELLE IMPRESE DI Milano	PRECEDENTE NUMERO DI ISCRIZIONE MI-1999-274233	DATA ISCRIZIONE 24/12/1999
Sezione	Iscritta Nella Sezione Ordinaria	DATA ISCRIZIONE 24/12/1999		
Informazioni da Statuto	DATA ATTO DI COSTITUZIONE 17/11/1999 Oggetto Sociale - fornitura e applicazione di materiali coibenti ed insonorizzanti su impianti civili e industriali o chimici e su strutture in genere, bonifiche da amianto, verniciature civili e industriali, oltre al commercio di materiali accessori ed affini.			
Durata società	DATA TERMINE 31/12/2100	DATA SCADENZA PRIMO ESERCIZIO 31/12/2000	SCADENZE ESERCIZI SUCCESSIVI 31/12	
Poteri	RIPARTIZIONI DEGLI UTILI E DELLE PERDITE TRA I SOCI articolo 35 dello statuto			

Poteri cariche

POTERI ASSOCIATI ALLA CARICA DI

consiglio d'amministrazione

DESCRIZIONE POTERI

al consiglio di amministrazione spettano tutti i poteri di amministrazione ordinaria e straordinaria della società'.

**Altri riferimenti
statutari**

MODIFICHE STATUARIE , ATTI E FATTI SOGGETTI A DEPOSITO

la società' dichiara di essere soggetta all'altrui attività' di direzione e coordinamento ai sensi dell'art. 2497/bis c.c.

MODIFICA AGLI ARTICOLI DELLO STATUTO

si deposita statuto aggiornato nei seguenti punti 1) di modifica art 9 diritto di recesso, 2) di modifica art 32 che assume nuovo letterale tenore e nuova numerazione. vengono soppressi gli articoli 22 (ventidue), 23 (ventitre), 24 (ventiquattro), 25 (venticinque) e 26 (ventisei) dello statuto, inerenti la regolamentazione del collegio sindacale, vengono riformulati art 21 organi di controllo secondo nuovo letterale tenore; si aggiunge allo statuto sociale nuovo articolo 33 (trentatre) comunicazione e domicilio per la regolamentazione dell'uso dei nuovi mezzi di trasmissione delle informazioni relative alla vita sociale, si riformula il contenuto degli articoli 6 (sei), 7 (sette), 8 (otto), 12 (dodici), 28 (ventotto), 29 (ventinove) e 30 (trenta) dello statuto sociale a seguito dell'abolizione del libro soci, della deliberazione dell'introduzione dei nuovi mezzi di comunicazione in aggiunta alla nuova numerazione degli ultimi tre articoli e di quelli a seguire, per effetto della deliberazione del punto precedente, secondo il nuovo testo.

PRESENZA DI GRUPPI SOCIETARI

modifica società' sottoposta ad altrui attività' di direzione e coordinamento.

**Capitale e
strumenti
finanziari****Capitale Sociale**CAPITALE SOCIALE
DELIBERATO

1.000.000,00 Euro

CAPITALE SOCIALE
SOTTOSCRITTO

1.000.000,00 Euro

CAPITALE SOCIALE
VERSATO

1.000.000,00 Euro

**Sistema di
amministrazione e
controllo****Dettagli**

SISTEMA DI AMMINISTRAZIONE

Amministrazione Pluripersonale Collegiale

**Forma
amministrativa
adottata**Consiglio Di
AmministrazioneNUMERO
AMMINISTRATORI IN
CARICA

6

**Organi di controllo
in carica****Collegio sindacale**

NUMERO EFFETTIVI

1

NUMERO SINDACI IN CARICA

1

Consiglio di Amministrazione

La sezione riepiloga le informazioni sul consiglio di amministrazione.

DI BARTOLO LORENZO (RAPPRESENTANTE DELL'IMPRESA)

CODICE FISCALE
DBRLNZ48S02B428H

NATO IL
02/11/1948

A
CALTAGIRONE (CT)

PAESE DI NASCITA
Italia

INDIRIZZO DI RESIDENZA
VIA CESARE BATTISTI 8, 20032,
CORMANO (MI)

DOMICILIO FISCALE
VIA GIUSEPPE DI VITTORIO 22, 20026,
NOVATE MILANESE (MI) , IT

Cariche Attive

Presidente Consiglio Amministrazione

NOMINATO CON ATTO DEL
27/10/2006

DURATA CARICA
Fino Alla Revoca

Consigliere

NOMINATO CON ATTO DEL
27/10/2006

DATA PRESENTAZIONE
CARICA
03/11/2006

DURATA CARICA
Fino Alla Revoca

Poteri

Presidente Consiglio Amministrazione

con atto del 27.10.2006 il consiglio decide di conferire al signor di bartolo lorenzo tutti i piu ampi poteri di ordinaria e straordinaria amministrazione da esercitarsi liberamente in via disgiunta ed in via esemplificativa i seguenti: - tenere e firmare la corrispondenza; - assumere e licenziare personale non dirigente; - acquistare, vendere e permutare i beni commerciali o prodotti dalla societa'; - acquistare cose mobili in genere; - acquistare, vendere, e permutare autoveicoli, firmando tutti i documenti necessari ed esonerando i competenti conservatori dei pubblici registri automobilistici da obblighi di responsabilita'; - emettere note e fatture; - stipulare contratti di locazione, di assicurazione, di pubblicita', di rappresentanza, di commissione, di fornitura e di appalto anche con pubbliche amministrazioni; - esigere crediti ed incassare somme e quant'altro dovuto alla societa' da chiunque, in particolare riscuotere vaglia postali, telegrafici, buoni, cheque, i mandati ed assegni di qualunque specie e di qualsiasi ammontare compresi quelli di qualsiasi cassa pubblica e privata; - rilasciare di quanto riscosso quietanze e discarichi nelle forme richieste; - procedere a revisioni e liquidazioni dei conti; - compiere qualsiasi atto ed operazione presso gli uffici del debito pubblico, la tesoreria dello stato, la cassa depositi e prestiti, le direzioni regionali delle entrate, nonche' presso gli uffici distrettuali delle imposte, gli uffici del registro, gli uffici i.v.a., le dogane, le compagnie di assicurazione, le poste i telegrafi, i telefoni, le ferrovie dello stato, le compagnie di trasporto per terra, mare e cielo, sia statali che in concessione ed in generale rappresentare la societa' presso qualsiasi amministrazione pubblica e privata; - ricevere e liberare depositi anche a titoli di cauzione; - costituire depositi anche a titoli di cauzione; - procedere ad atti esecutivi ed assicurativi; - svolgere pratica atta all'ottenimento di licenze autorizzazioni e concessioni; - rappresentare la societa' in qualsiasi procedura fallimentare e giudiziaria ed in ogni stadio di esse, nominando avvocati e procuratori alle liti anche per giudizi in revocazione e cassazione; - rappresentare la societa' presso: le poste ed i telegrafi, versando e prelevando dai conti intrattenuti dalla societa', l'istituto di emissione e banche agenti per lo stesso, firmato e ritirando permessi per operazioni di importazione ed esportazione; ufficio italiano dei cambi; gli istituti previdenziali per le assicurazioni obbligatorie; gli uffici regionali, provinciali e comunali anche per le richieste di licenze, adempiendo a tutte le formalita' richieste dalla legge, sottoscrivendo denunce, firmando e presentando istanze, ricorsi e memorie; - aprire e chiudere unita' locali nominando e revocando istitori; - nominare procuratori speciali per determinati atti o categorie di atti; - ricevere avalli, fidejussioni, garanzie in favore di terzi; - girare all'incasso assegni e titoli all'ordine; - girare per lo sconto e l'incasso cambiali e tratte ricevute dalla clientela; - protestare e quietanzare effetti ed altri titoli all'ordine; - emettere tratte sulla clientela; - aprire e chiudere conti correnti della societa' presso qualsiasi banca od istituto di credito, depositare e ritirare somme, titoli e valori e disporre degli stessi mediante assegni anche a favore di terzi nei limiti delle disponibilita' liquide o delle linee di credito concesse alla societa'; - fare pagamenti per conto della societa'; - contrarre fidi con qualunque istituto bancario e per qualsivoglia importo; - obbligare con cambiali la societa' nei confronti di terzi che effettuino forniture inerenti l'esercizio dell'attivita' sociale; - locare cassette di sicurezza, aprirle e disporre del loro contenuto. il tutto con dichiarazione fin d'ora di avere per rato, fermo e valido l'operato del nominato consigliere, il quale fara' precedere la propria firma dalla denominazione sociale e dalla qualifica, sotto gli obblighi di legge. ***** con verbale del cda del 01\09\2009 i seguenti poteri: conferire ai signori di bartolo lorenzo francesco e di bartolo gianmaria lorenzo i piu' ampi poteri di ordinaria e straordinaria amministrazione da esercitarsi in via disgiuntiva, in nome e per conto della societa', senza limitazione alcuna (fatto salvo quanto deliberato sulla base del secondo punto all'ordine del giorno) e che a solo titolo esemplificativo si indicano nei seguenti: - tenere e firmare la corrispondenza della societa' ed ogni altro documento sociale, facendo precedere al proprio nome la denominazione della societa' e la propria qualifica; - assumere e concedere appalti per l'esecuzione di lavori e somministrazioni di ogni genere, stipulando i relativi contratti, concorrendo se del caso a procedure d'asta pubblica e privata, nominando se occorre mandatarî speciali per partecipare alle relative gare, incanti o licitazioni e negoziare, modificare, sottoscrivere e risolvere qualsiasi accordo e documento a cio' connesso; - negoziare, sottoscrivere, modificare e risolvere qualsiasi contratto relativo all'attivita' di natura ordinaria della societa', ivi inclusi i contratti di assicurazione, di pubblicita', di rappresentanza, di commissione, di fornitura e di appalto anche con pubbliche amministrazioni; - negoziare, sottoscrivere, modificare, e risolvere contratti di acquisto, permuta e vendita di materiali, prodotti, macchinari ed in genere qualsiasi altro contratto avente ad oggetto beni mobili, impegnando la societa' per tutti i diritti e le obbligazioni che possono derivarne; - costituire vincoli pignorati e ipotecari e rilasciare ogni altro tipo di garanzia (incluse garanzie di firma e fidejussioni anche nell'interesse di societa' controllate e/o collegate); - ricevere e costituire, restituire e ritirare depositi di somme in danaro, titoli e strumenti finanziari finalizzati alla costituzione di depositi titoli, in custodia e/o in amministrazione, garanzie, rilasciando e ricevendo le relative quietanze; - negoziare, sottoscrivere, modificare e risolvere qualsiasi contratto relativo alla compravendita di beni immobili nonche' alla gestione ordinaria dei beni immobili della societa' ivi inclusi - senza che cio' costituisca una limitazione - contratti aventi ad oggetto la concessione in locazione a terzi di beni immobili della societa', contratti d'affitto di ramo d'azienda, contratti di gestione, di manutenzione, di fornitura di servizi (ivi compresi servizi professionali); - provvedere per conto, in nome e nell'interesse della societa' alla riscossione, allo svincolo ed al ritiro di tutte le somme e di tutti i valori che siano per qualsiasi causale o titolo dovuti alla medesima da

chicchessia, così dalle amministrazioni dello stato, dai comuni e province, dalla cassa depositi e prestiti delle tesorerie provinciali dello stato, dell'agenzia delle entrate, dai consorzi ed istituti di credito; emettere e, quindi incassare le somme oggetto dei mandati che siano già stati emessi o che saranno da emettersi in futuro, senza limitazione di tempo, a favore della società in relazione a qualsiasi somma per capitale o interessi che a questa sia dovuta dalle predette amministrazioni e dai suindicati uffici e istituti, sia in liquidazione dei depositi fatti dalla società medesima, sia per qualsiasi altra causale o titolo, rilasciare a nome della società le corrispondenti dichiarazioni di quietanza e di scarico ed in genere tutte quelle dichiarazioni che potranno essere richieste in occasione dell'espletamento delle singole pratiche, compresa quella di esonero dei suindicati uffici, amministrazioni ed istituti da ogni responsabilità al riguardo; - rappresentare la società davanti a qualsiasi autorità governativa, ministeriale, alle regioni, province, comuni, autorità pubbliche, italiane ed estere, internazionali e sopranazionali, e nei confronti di associazioni, consorzi, società, fondazioni, e persone fisiche; - sottoscrivere e depositare presso le autorità competenti o enti governativi, dichiarazioni (ivi incluse le dichiarazioni fiscali), petizioni, reclami e ricorsi ed, in particolare, depositare ogni tipo di documenti presso la banca d'Italia, l'agenzia delle dogane, ed ogni altro ente pubblico o privato; - effettuare depositi presso il registro imprese e la camera di commercio; - rappresentare la società davanti a qualsiasi autorità giudiziaria, amministrativa, fiscale ordinaria e speciale, in qualunque procedura, in qualunque grado e sede, e quindi anche avanti il consiglio di stato, la cassazione, con poteri di sottoscrivere istanze, ricorsi per qualsiasi oggetto proponendo e sostenendo azioni così amministrative quanto giudiziarie, di cognizione, esecuzione ed anche procedure di fallimento, di concordato, di moratoria, addivenendo alle formalità relative e quindi anche al rilascio di procure, mandati speciali ad avvocati, procuratori, generali e alle liti; - transigere qualsiasi vertenza, accettare e respingere proposte di concordato, definire e compromettere in arbitri anche amichevoli compositori qualsiasi vertenza sia in base a clausola compromissoria sia in base a separati atti di compromesso, nominando arbitri e provvedendo a tutte le formalità inerenti e relative conseguenze in giudizi arbitrali; ciò, nei limiti dei poteri qui conferiti; - deferire e riferire giuramenti, deferire e rispondere ad interrogatori o interpellati anche in materia di falso civile, costituirsi parte civile in processi penali ed eleggere domicilio; - assumere, sospendere, licenziare e variare le condizioni inerenti al rapporto del personale; - rappresentare la società avanti le organizzazioni di categoria e sindacati presso qualsiasi istituzione, associazione e consorzio; - ritirare valori, plichi, pacchi, lettere raccomandate ed assicurate, nonché vaglia postali ordinari e telegrafici, presso gli uffici postali e telegrafici; - compiere qualsiasi atto ed operazione presso gli uffici ferroviari, doganali, poste telefoniche ed in genere presso qualsiasi ufficio pubblico e privato di trasporto, con facoltà di rilasciare le debite quietanze di liberazione, dichiarazioni di scarico e consentire vincoli e svincoli; - sottoscrivere richieste di notizie, informazioni, e documenti, richieste di certificati ed attestazioni ad enti pubblici, richieste di chiarimenti e solleciti di offerte per fornitori; - negoziare, modificare, sottoscrivere e risolvere qualsiasi contratto o convenzione avente per oggetto opere dell'ingegno, marchi e brevetti e modelli ed altre opere analoghe, nonché presentare istanza di ottenimento di marchi e brevetti, depositare domande di estensione e documenti aggiuntivi; - compiere, in favore della società, operazioni di sconti cambiari di effetti a firma di terzi, girare e quietanzare assegni bancari, vaglia cambiari, fidi di credito, cambiali, vaglia postali pagabili presso aziende di credito, uffici postali e telegrafici ed in genere presso qualsiasi persona fisica o giuridica, rilasciare e accettare polizze di carico, lettere di imbarco e fedi di deposito; - acquistare e cedere strumenti finanziari e crediti; - gestire e sviluppare le pratiche in pre-contenzioso e contenzioso; - rilasciare e revocare mandati ad lites ad avvocati e procuratori e ad negoziare a dipendenti della società o a terzi per singoli o più atti di operazioni nell'ambito dei poteri spettanti ad esso procuratore; - sottoscrivere lettere di accreditamento ed addebitamento in conto corrente ed estratti periodici di conto corrente ai dipendenti della società per somme depositate presso la stessa; - contrarre fidi con qualunque istituto bancario e per qualsivoglia importo; - effettuare operazioni bancarie di ogni tipo (tra cui, a titolo esemplificativo, ordinare bonifici ed emettere assegni bancari) sui conti correnti intestati alla società senza limiti di ammontare, anche tramite delega a terzi (ivi inclusi, senza limitazioni, l'apertura e la chiusura di conti correnti bancari, la richiesta ed il ritiro di libretti di assegni da emettere a valere sul conto bancario, la sottoscrizione e la risoluzione di contratti di affitto di cassette di sicurezza, nonché l'apertura di tali cassette e la rimozione dei relativi contenuti); - girare, negoziare ed incassare assegni, vaglia e cambiali all'ordine della società, anche tramite delega a terzi; *** sul secondo punto all'ordine del giorno il segretario, tenuto conto della ultra trentennale esperienza lavorativa maturata in ambito amministrativo/operativo dal presidente nel comparto cui fa riferimento la società (con tutto ciò che ne consegue in termini di esperienza diretta delle relative problematiche), esperienza di cui si è certamente tenuto conto in fase di determinazione del compenso del presidente, da intendersi in proposito qui integralmente richiamata, propone di conferire al sig. di Bartolo Lorenzo in via esclusiva i seguenti poteri, in nome e per conto della società: - coordinare le attività e le procedure relative al servizio di prevenzione e protezione ex d.lgs. 626/1994 e d.lgs. 81/2008 (cd. nuovo testo unico sulla sicurezza sul lavoro) ed all'igiene e sicurezza sul lavoro in genere, ivi comprese le attività di controllo in caso di appalto, subappalto, sub-fornitura e/o committenza, così che la società eserciti la propria attività in conformità alle normative sopraindicate e successive modifiche/integrazioni; - organizzare tutti quei presidi (studio, implementazione e verifica della stessa) che garantiscano alla società l'esercizio della propria attività nel pieno rispetto della normativa in materia di appalti (pubblici/privati) con specifico riferimento alle modalità di acquisizione/esecuzione degli appalti/subappalti/forniture e forniture in opera e relative procedure autorizzative con i committenti ed enti pubblici e privati competenti. ciò anche per quanto concerne i rapporti tra la società ed eventuali terzi fornitori/associati in ati e/o terzi subappaltatori instaurati nell'ambito dei suddetti appalti/subappalti/forniture e forniture in opera; - organizzare tutti quei presidi (studio, implementazione e verifica della stessa) che garantiscano alla società l'esercizio della propria attività nel pieno rispetto della normativa in materia ambientale e di smaltimento dei rifiuti; - organizzare tutti quei presidi (studio, implementazione e verifica della stessa) che garantiscano alla società l'esercizio della propria attività nel pieno rispetto della normativa in materia di prevenzione antincendio; - gestire le scritture e gli adempimenti obbligatori relativi al personale dipendente ed ai collaboratori di ogni tipo e dei relativi obblighi e comunicazioni verso gli enti previdenziali e assicurativi e la p. a. in genere; - rilasciare estratti del libro unico del lavoro e attestazioni riguardanti il personale sia per gli enti previdenziali, assicurativi o mutualistici, sia per altri enti o privati, curando l'osservanza degli adempimenti a cui la società è tenuta quale sostituto d'imposta con facoltà, fra l'altro, di sottoscrivere, ai fini di tali adempimenti, dichiarazioni ed attestazioni e qualsivoglia atto o certificato; - gestire adempimenti fiscali/tributari in generale e la tenuta della contabilità, della prima nota, dell'iva e di tutte le scritture contabili, verificando che la società eserciti la propria attività nel pieno rispetto della normativa fiscale/tributaria applicabile; - gestire gli archivi (anche informatici) delle telecomunicazioni e relativa sicurezza, nonché gestire i rapporti esterni per le attività sopra indicate, così che la società eserciti la propria attività in conformità, inter alia, al cd. codice della privacy, d. lgs. 196/2003 e successive modifiche/integrazioni; - organizzare (studio, implementazione e verifica della stessa) misure di sicurezza e di controllo e redigere i modelli organizzativi ex d. lgs 231/01 e tutti i conseguenti adempimenti in prevenzione di quanto allo stesso decreto previsto, curando che gli stessi siano efficaci/effettivi di guida da scongiurare - per quanto possibile - eventuali responsabilità della società ai sensi della normativa suddetta; - organizzare (studio, implementazione e verifica della stessa) ogni e qualsiasi procedura di controllo interno alla società necessaria al monitoraggio dell'attività sociale nell'ottica del raggiungimento degli scopi/finalità da perseguirsi nell'ambito dei poteri delegati in via esclusiva.

Cariche in altre società

 **COIVER CONTRACT CENTRO SRL**

NATURA GIURIDICA
Società A Responsabilità Limitata

CODICE FISCALE
05691440969

PARTITA IVA
05691440969

CCIAA/REA
MI 1840955

DATA COSTITUZIONE
10/04/2007

STATO ATTIVITÀ
Attiva

SEDE AMMINISTRATIVA
VIA VITO GIUSEPPE GALATI 14, 00155,
ROMA (RM)

SEDE LEGALE
VIA ANGELO BIZZOZZERO 93, 20032,
CORMANO (MI)

ATECO 2007
4332 - Posa In Opera Di Casseforti Ed Infissi

Cariche Attive

Consigliere

NOMINATO CON ATTO DEL
22/03/2007

DURATA CARICA
Fino Alla Revoca

Presidente Consiglio Amministrazione

NOMINATO CON ATTO DEL
22/03/2007

DATA PRESENTAZIONE
CARICA
29/03/2007

DURATA CARICA
Fino Alla Revoca

COIVER CONTRACT SRL

NATURA GIURIDICA
Societa' A Responsabilita' Limitata

CODICE FISCALE
12965720159

PARTITA IVA
12965720159

CCIAA/REA
MI 1602063

DATA COSTITUZIONE
01/02/2000

STATO ATTIVITÀ
Attiva

SEDE AMMINISTRATIVA
VIA ANGELO BIZZOZZERO 93, 20032,
CORMANO (MI)

SEDE LEGALE
VIA ANGELO BIZZOZZERO 93, 20032,
CORMANO (MI)

ATECO 2007
4333 - Rivestimento Di Pavimenti E Di Muri

Cariche Attive

Presidente Consiglio Amministrazione

NOMINATO CON ATTO DEL
27/10/2006

DURATA CARICA
Fino Alla Revoca

Consigliere

NOMINATO CON ATTO DEL
27/10/2006

DURATA CARICA
Fino Alla Revoca

COIVER SIGN & COLOR SRL

NATURA GIURIDICA
Societa' A Responsabilita' Limitata

CODICE FISCALE
05485740962

PARTITA IVA
05485740962

CCIAA/REA
MI 1825351

DATA COSTITUZIONE
16/01/2007

STATO ATTIVITÀ
Attiva

SEDE AMMINISTRATIVA
VIA BIZZOZZERO 93, 20032,
CORMANO (MI)

SEDE LEGALE
VIA BIZZOZZERO 93, 20032,
CORMANO (MI)

ATECO 2007
259999 - Fabbricazione Di Altri Articoli Metallici E Minuteria Metallica Nca

Cariche Attive

Presidente Consiglio Amministrazione

NOMINATO CON ATTO DEL
08/11/2006

DATA PRESENTAZIONE
CARICA
14/11/2006

DURATA CARICA
Fino Alla Revoca

Consigliere

NOMINATO CON ATTO DEL
08/11/2006

DURATA CARICA
Fino Alla Revoca

C.M.S. SRL

NATURA GIURIDICA
Societa' A Responsabilita' Limitata

CODICE FISCALE
13439340152

PARTITA IVA
13439340152

CCIAA/REA
MI 1652257

DATA COSTITUZIONE
02/07/2001

STATO ATTIVITÀ
Attiva

SEDE AMMINISTRATIVA
VIA ANGELO BIZZOZZERO 93, 20032,
CORMANO (MI)

SEDE LEGALE
VIA ANGELO BIZZOZZERO 93, 20032,
CORMANO (MI)

ATECO 2007
692014 - Attivita' Svolta Dai Centri Di Assistenza Fiscale (Caf)

Cariche Attive

Consigliere

NOMINATO CON ATTO DEL
29/12/2003

DATA PRESENTAZIONE
CARICA
12/03/2004

DURATA CARICA
Fino Alla Revoca

COIVER CLADDING SRL

NATURA GIURIDICA
Societa' A Responsabilita' Limitata

CODICE FISCALE
06440260963

PARTITA IVA
06440260963

CCIAA/REA
MI 1893089

DATA COSTITUZIONE
01/04/2009

STATO ATTIVITÀ
Attiva

SEDE AMMINISTRATIVA
VIA ANGELO BIZZOZZERO 93, 20032,
CORMANO (MI)

SEDE LEGALE
VIA ANGELO BIZZOZZERO 93, 20032,
CORMANO (MI)

ATECO 2007
433202 - Posa In Opera Di Infissi, Arredi, Controsoffitti, Pareti Mobili E Simili

Cariche Attive

Consigliere

NOMINATO CON ATTO DEL
21/04/2009

DURATA CARICA
Fino Alla Revoca

Presidente Consiglio Amministrazione

NOMINATO CON ATTO DEL
21/04/2009

DURATA CARICA
Fino Alla Revoca

FERLEGNO SRL

NATURA GIURIDICA
Societa' A Responsabilita' Limitata

CODICE FISCALE
00628430159

PARTITA IVA
00628430159

CCIAA/REA
MI 692378

DATA COSTITUZIONE
20/02/1979

STATO ATTIVITÀ
Attiva

SEDE AMMINISTRATIVA
VIA ANGELO BIZZOZZERO 95, 20032,
CORMANO (MI)

SEDE LEGALE
VIA ANGELO BIZZOZZERO 95, 20032,
CORMANO (MI)

ATECO 2007
2511 - Fabbricazione Di Strutture Metalliche E Parti Assemblate Di Strutture

Cariche Attive

Consigliere

NOMINATO CON ATTO DEL
28/04/2006

DATA PRESENTAZIONE
CARICA
25/05/2006

DURATA CARICA
Fino Alla Revoca

Presidente Consiglio Amministrazione

NOMINATO CON ATTO DEL
28/04/2006

DATA PRESENTAZIONE
CARICA
25/05/2006

DURATA CARICA
Fino Alla Revoca

CC HOLDING 2010 SRL

NATURA GIURIDICA
Societa' A Responsabilita' Limitata

CODICE FISCALE
07238040963

PARTITA IVA
07238040963

CCIAA/REA
MI 1946000

DATA COSTITUZIONE
20/12/2010

STATO ATTIVITÀ
Attiva

SEDE AMMINISTRATIVA
CORSO SEMPIONE 15, 20145, MILANO
(MI)

SEDE LEGALE
CORSO SEMPIONE 15, 20145, MILANO
(MI)

ATECO 2007
701 - Attivita' Delle Holding Impegnate Nelle Attivita' Gestionali (Holding Operative)

Cariche Attive

Presidente

NOMINATO CON ATTO DEL
10/12/2010

ACQUANOVA SRL

NATURA GIURIDICA
Societa' A Responsabilita' Limitata Con
Unico Socio

CODICE FISCALE
03516130154
CCIAA/REA
MI 959378

PARTITA IVA
03516130154
DATA COSTITUZIONE
02/03/1977
STATO ATTIVITÀ
Attiva

SEDE AMMINISTRATIVA
CORSO SEMPIONE 15/A, 20145,
MILANO (MI)

SEDE LEGALE
CORSO SEMPIONE 15/A, 20145,
MILANO (MI)

ATECO 2007
682001 - Locazione Immobiliare Di Beni Propri O In Leasing (Affitto)

Cariche Attive

Consigliere

NOMINATO CON ATTO DEL
27/10/2006

DURATA CARICA
Fino Alla Revoca

Presidente Consiglio Amministrazione

NOMINATO CON ATTO DEL
27/10/2006

DATA PRESENTAZIONE
CARICA
03/11/2006

DURATA CARICA
Fino Alla Revoca

COIVER HOLDING SRL

NATURA GIURIDICA
Societa' A Responsabilita' Limitata
CCIAA/REA
MI 1822982

CODICE FISCALE
05455920966
DATA COSTITUZIONE
13/10/2006

PARTITA IVA
05455920966
STATO ATTIVITÀ
Attiva

SEDE AMMINISTRATIVA
CORSO SEMPIONE 15/A, 20145,
MILANO (MI)

SEDE LEGALE
CORSO SEMPIONE 15/A, 20145,
MILANO (MI)

ATECO 2007
701 - Attivita' Delle Holding Impegnate Nelle Attivita' Gestionali (Holding Operative)

Cariche Attive

Consigliere

NOMINATO CON ATTO DEL
09/01/2016

DURATA CARICA
Fino Alla Revoca

Presidente Consiglio Amministrazione

NOMINATO CON ATTO DEL
09/01/2016

DURATA CARICA
Fino Alla Revoca

Presidente

NOMINATO CON ATTO DEL
13/10/2006

MAC 10 SRL

NATURA GIURIDICA
Societa' A Responsabilita' Limitata

CODICE FISCALE
06747950969

PARTITA IVA
06747950969

CCIAA/REA
MI 1912688

DATA COSTITUZIONE
05/05/2010

STATO ATTIVITÀ
Attiva

SEDE AMMINISTRATIVA
VIA GIOVANNI NICOTERA 9, 20161,
MILANO (MI)

SEDE LEGALE
VIA GIOVANNI NICOTERA 9, 20161,
MILANO (MI)

ATECO 2007
551 - Alberghi E Strutture Simili

Cariche Attive

Consigliere

NOMINATO CON ATTO DEL
15/09/2016

DATA PRESENTAZIONE
CARICA
07/10/2016

DURATA CARICA
Fino Alla Revoca

HOLDING C 2006 SRL

NATURA GIURIDICA
Societa' A Responsabilita' Limitata
DATA COSTITUZIONE
04/12/2006

CODICE FISCALE
05455930965
STATO ATTIVITÀ
Cessata In data 23/09/2016

CCIAA/REA
MI 1823015
SEDE AMMINISTRATIVA
CORSO SEMPIONE 15/A, 20145,
MILANO (MI)

SEDE LEGALE
CORSO SEMPIONE 15/A, 20145,
MILANO (MI)

CAUSALE CESSAZIONE
**Fusione Mediante Incorporazione In
Altra Societa'**

ATECO 2007
702 - Attivita' Di Consulenza Gestionale

Cariche ricoperte al momento della cancellazione dell'impresa

Presidente

NOMINATO CON ATTO DEL
13/10/2006

DATA TERMINE
23/09/2016

Consigliere

NOMINATO CON ATTO DEL
13/10/2006

DATA TERMINE
23/09/2016

DURATA CARICA
Fino Alla Revoca

Presidente Consiglio Amministrazione

NOMINATO CON ATTO DEL
13/10/2006

DURATA CARICA
Fino Alla Revoca

DATA TERMINE
23/09/2016

FLENG SRL

NATURA GIURIDICA
Societa' A Responsabilita' Limitata
CCIAA/REA
MI 1815188
SEDE AMMINISTRATIVA
CORSO SEMPIONE 15/A, 20145,
MILANO (MI)

CODICE FISCALE
05352660962
DATA COSTITUZIONE
27/10/2006
SEDE LEGALE
CORSO SEMPIONE 15/A, 20145,
MILANO (MI)

PARTITA IVA
05352660962
STATO ATTIVITÀ
Cessata In data 06/12/2019
CAUSALE CESSAZIONE
**Fusione Mediante Incorporazione In
Altra Societa'**

Cariche Attive

Amministratore Unico

NOMINATO CON ATTO DEL
21/06/2006

DURATA CARICA
Fino Alla Revoca

DATA TERMINE
06/12/2019

C.I.IM. COMPAGNIA INIZIATIVE IMMOBILIARI SRL

NATURA GIURIDICA
Societa' A Responsabilita' Limitata
CCIAA/REA
MI 1535409

CODICE FISCALE
12190630157
DATA COSTITUZIONE
29/09/1997

PARTITA IVA
12190630157
STATO ATTIVITÀ
Cessata In data 31/12/2015 Dal
25/12/2011

SEDE AMMINISTRATIVA
VIA ANGELO BIZZOZZERO 93, 20032,
CORMANO (MI)

SEDE LEGALE
VIA ANGELO BIZZOZZERO 93, 20032,
CORMANO (MI)

CAUSALE CESSAZIONE
Fusione Mediante Incorporazione In
Altra Societa'

ATECO 2007
6832 - Amministrazione Di Condomini E Gestione Di Beni Immobili Per Conto Terzi

Cariche Attive

Presidente Consiglio Amministrazione

NOMINATO CON ATTO DEL 20/07/2015	DATA PRESENTAZIONE CARICA 22/07/2015
DURATA CARICA Fino Alla Revoca	DATA TERMINE 31/12/2015

Consigliere

NOMINATO CON ATTO DEL 20/07/2015	DATA PRESENTAZIONE CARICA 22/07/2015
DURATA CARICA Fino Alla Revoca	DATA TERMINE 31/12/2015

PERNA NUNZIO

CODICE FISCALE
PRNNNZ77L20D960E

NATO IL
20/07/1977

A
GELA (CL)

PAESE DI NASCITA
Italia

DOMICILIO FISCALE
VIA FF DICHIOTTO 27, 93012, GELA (CL) ,
IT

Cariche Attive

Consigliere

NOMINATO CON ATTO DEL 16/01/2020	DATA PRESENTAZIONE CARICA 05/02/2020	DURATA CARICA Fino Alla Revoca
-------------------------------------	---	-----------------------------------

Poteri

Consigliere

con verbale del cda del 16/01/2020, vengono conferiti al signor perna nunzio i seguenti poteri di ordinaria amministrazione da esercitarsi in via disgiuntiva, in nome e per conto della societa': - affinche' agendo in nome, per conto e nell'interesse di essa societa' mandante, abbia a sottoscrivere modificare e risolvere contratti con la clientela relativi all'attivita' sociale per operazioni di importo non superiore a euro 250.000,00 (duecentocinquantamila/00); - a sottoscrivere modificare e risolvere contratti di fornitura per beni e servizi relativi all'attivita' sociale per un valore non superiore a euro 250.000,00 (duecentocinquantamila/00); - a sottoscrivere tutti gli atti occorrenti e necessari per partecipare attivamente alla gestione dei contratti di fornitura e posa e/o sub-appalto inerenti l'attivita' sociale. in particolare il consigliere, a titolo esemplificativo e non esaustivo, con riferimento all'ultimo punto, potra' stipulare atti notarili costitutivi delle associazioni temporanee di impresa, sottoscrivere i relativi regolamenti interni, affidare tutto o parte delle opere da eseguirsi ai consorziati sottoscrivendo e determinando i relativi contratti di affido, e fare insomma, anche se qui non specificato, tutto quanto necessario per l'espletamento della presente procura cosi' che al nominato procuratore non si possa, in nessun caso, eccepire difetto o imprecisione di poteri, sempre in nome e per conto della societa' mandante, che promette sin d'ora di avere per rato e valido l'operato del nominato procuratore senz'uopo di ulteriori ratifiche e sotto gli obblighi di legge.

DI BARTOLO ENRICO MARIA EDOARDO

CODICE FISCALE
DBRNCM78B16A940J

NATO IL
16/02/1978

A
BOLLATE (MI)

PAESE DI NASCITA
Italia

INDIRIZZO DI RESIDENZA
LARGO MARCO ZANUSO 4, 20149,
MILANO (MI)

DOMICILIO FISCALE
LARGO MARCO ZANUSO 4, 20149,
MILANO (MI)

Cariche Attive

Consigliere

NOMINATO CON ATTO DEL
28/07/2011

DATA PRESENTAZIONE CARICA
29/07/2011

DURATA CARICA
Fino Alla Revoca

Poteri

Consigliere

signor di bartolo enrico maria i piu' ampi poteri di ordinaria e straordinaria amministrazione da esercitarsi in via disgiuntiva, in nome e per conto della societa', senza limitazione alcuna (a parte i poteri gia' conferiti in via esclusiva al presidente di bartolo lorenzo francesco in data 1 settembre 2009 al secondo punto all'ordine del giorno) e che a solo titolo esemplificativo si indicano nei seguenti: - tenere e firmare la corrispondenza della societa' ed ogni altro documento sociale, facendo precedere al proprio nome la denominazione della societa' e la propria qualifica; - assumere e concedere appalti per l'esecuzione di lavori e somministrazioni di ogni genere, stipulando i relativi contratti, concorrendo se del caso a procedure d'asta pubblica e privata, nominando se occorre mandatarî speciali per partecipare alle relative gare, incanti o licitazioni e negoziare, modificare, sottoscrivere e risolvere qualsiasi accordo e documento a cio' connesso; - negoziare, sottoscrivere, modificare e risolvere qualsiasi contratto relativo all'attivita' di natura ordinaria della societa', ivi inclusi i contratti di assicurazione, di pubblicita', di rappresentanza, di commissione, di fornitura e di appalto anche con pubbliche amministrazioni; - negoziare, sottoscrivere, modificare, e risolvere contratti di acquisto, permuta e vendita di materiali, prodotti, macchinari ed in genere qualsiasi altro contratto avente ad oggetto beni mobili, impegnando la societa' per tutti i diritti e le obbligazioni che possono derivarne; - costituire vincoli pignorati e ipotecari e rilasciare ogni altro tipo di garanzia (incluse garanzie di firma e fidejussioni anche nell'interesse di societa' controllate e/o collegate); - ricevere e costituire, restituire e ritirare depositi di somme in danaro, titoli e strumenti finanziari finalizzati alla costituzione di depositi titoli, in custodia e/o in amministrazione, garanzie, rilasciando e ricevendo le relative quietanze; - negoziare, sottoscrivere, modificare e risolvere qualsiasi contratto relativo alla compravendita di beni immobili nonche' alla gestione ordinaria dei beni immobili della societa' ivi inclusi - senza che cio' costituisca una limitazione - contratti aventi ad oggetto la concessione in locazione a terzi di beni immobili della societa', contratti d'affitto di ramo d'azienda, contratti di gestione, di manutenzione, di fornitura di servizi (ivi compresi servizi professionali); - provvedere per conto, in nome e nell'interesse della societa' alla riscossione, allo svincolo ed al ritiro di tutte le somme e di tutti i valori che siano per qualsiasi causale o titolo dovuti alla medesima da chicchessia, cosi' dalle amministrazioni dello stato, dai comuni e province, dalla cassa depositi e prestiti delle tesorerie provinciali dello stato, dell'agenzia delle entrate, dai consorzi ed istituti di credito; emettere e, quindi incassare le somme oggetto dei mandati che siano gia' stati emessi o che saranno da emettersi in futuro, senza limitazione di tempo, a favore della societa' in relazione a qualsiasi somma per capitale o interessi che a questa sia dovuta dalle predette amministrazioni e dai suindicati uffici e istituti, sia in liquidazione dei depositi fatti dalla societa' medesima, sia per qualsiasi altra causale o titolo, rilasciare a nome della societa' le corrispondenti dichiarazioni di quietanza e di scarico ed in genere tutte quelle dichiarazioni che potranno essere richieste in occasione dell'espletamento delle singole pratiche, compresa quella di esonero dei suindicati uffici, amministrazioni ed istituti da ogni responsabilita' al riguardo; - rappresentare la societa' davanti a qualsiasi autorita' governativa, ministeriale, alle regioni, province, comuni, autorita' pubbliche, italiane ed estere, internazionali e sopranazionali, e nei confronti di associazioni, consorzi, societa', fondazioni, e persone fisiche; - sottoscrivere e depositare presso le autorita' competenti o enti governativi, dichiarazioni (ivi incluse le dichiarazioni fiscali), petizioni, reclami e ricorsi ed, in particolare, depositare ogni tipo di documenti presso la banca d'italia, l'agenzia delle dogane, ed ogni altro ente pubblico o privato; - effettuare depositi presso il registro imprese e la camera di commercio; - rappresentare la societa' davanti a qualsiasi autorita' giudiziaria, amministrativa, fiscale ordinaria e speciale, in qualunque procedura, in qualunque grado e sede, e quindi anche avanti il consiglio di stato, la cassazione, con poteri di sottoscrivere istanze, ricorsi per qualsiasi oggetto proponendo e sostenendo azioni cosi' amministrative quanto giudiziarie, di cognizione, esecuzione ed anche procedure di fallimento, di concordato, di moratoria, addivenendo alle formalita' relative e quindi anche al rilascio di procure, mandati speciali ad avvocati, procuratori, generali e alle liti; - transigere qualsiasi vertenza, accettare e respingere proposte di concordato, definire e compromettere in arbitri anche amichevoli compositori qualsiasi vertenza sia in base a clausola compromissoria sia in base a separati atti di compromesso, nominando arbitri e provvedendo a tutte le formalita' inerenti e relative conseguenze in giudizi arbitrali; cio', nei limiti dei poteri qui conferiti; - deferire e riferire giuramenti, deferire e rispondere ad interrogatori o interpellati anche in materia di falso civile, costituirsi parte civile in processi penali ed eleggere domicilio; - assumere, sospendere, licenziare e variare le condizioni inerenti al rapporto del lavoro del personale; - rappresentare la societa' avanti le organizzazioni di categoria e sindacati presso qualsiasi istituzione, associazione e consorzio; - ritirare valori, plichi, pacchi, lettere raccomandate ed assicurate, nonche' vaglia postali ordinari e telegrafici, presso gli uffici postali e telegrafici; - compiere qualsiasi atto ed operazione presso gli uffici ferroviari, doganali, poste telegrafonici ed in genere presso qualsiasi ufficio pubblico e privato di trasporto, con facolta' di rilasciare le debite quietanze di liberazione, dichiarazioni di scarico e consentire vincoli e svincoli; - sottoscrivere richieste di notizie, informazioni, e documenti, richieste di certificati ed attestazioni ad enti pubblici, richieste di chiarimenti e solleciti di offerte per fornitori; - negoziare, modificare, sottoscrivere e risolvere qualsiasi contratto o convenzione avente per oggetto opere dell'ingegno, marchi e brevetti e modelli ed altre opere analoghe, nonche' presentare istanza di ottenimento di marchi e brevetti, depositare domande di estensione e documenti aggiuntivi; - compiere, in favore della societa', operazioni di sconti cambiari di effetti a firma di terzi, girare e quietanzare assegni bancari, vaglia cambiari, fidi di credito, cambiali, vaglia postali pagabili presso aziende di credito, uffici postali e telegrafici ed in genere presso qualsiasi persona fisica o giuridica, rilasciare e accettare polizze di carico, lettere di imbarco e fedi di deposito; - acquistare e cedere strumenti finanziari e crediti; - gestire e sviluppare le pratiche in pre-contenzioso e contenzioso; - rilasciare e revocare mandati ad lites ad avvocati e procuratori e ad negoziare a dipendenti della societa' o a terzi per singoli o piu' atti di operazioni nell'ambito dei poteri spettanti ad esso procuratore; - sottoscrivere lettere di accreditamento ed addebitamento in conto corrente ed estratti periodici di conto corrente ai dipendenti della societa' per somme depositate presso la stessa; - contrarre fidi con qualunque istituto bancario e per qualsivoglia importo; - effettuare operazioni bancarie di ogni tipo (tra cui, a titolo esemplificativo, ordinare bonifici ed emettere assegni bancari) sui conti correnti intestati alla societa' senza limiti di ammontare, anche tramite delega a terzi (ivi inclusi, senza limitazioni, l'apertura e la chiusura di conti correnti bancari, la richiesta ed il ritiro di libretti di assegni da emettere a valere sul conto bancario, la sottoscrizione e la risoluzione di contratti di affitto di cassette di sicurezza, nonche' l'apertura di tali cassette e la rimozione dei relativi contenuti); - girare, negoziare ed incassare assegni, vaglia e cambiali all'ordine della societa', anche tramite delega a terzi

TENTI MASSIMO

CODICE FISCALE
TNTMSM63E25F205M

NATO IL
25/05/1963

A
MILANO (MI)

PAESE DI NASCITA
Italia

INDIRIZZO DI RESIDENZA
VIA MONSIGNOR CARLO MAGGIOLINI 3,
20017, RHO (MI) , IT

DOMICILIO FISCALE
VIA MONSIGNOR CARLO MAGGIOLINI 3,
20017, RHO (MI) , IT

Cariche Attive

Consigliere

NOMINATO CON ATTO DEL	DATA PRESENTAZIONE CARICA	DURATA CARICA
24/09/2014	02/10/2014	Fino Alla Revoca

Poteri

Consigliere

sul primo punto all'ordine del giorno, il presidente propone di conferire al signor massimo tenti i seguenti poteri di ordinaria amministrazione da esercitarsi in via disgiuntiva, in nome e per conto della societa': - affinche' agendo in nome, per conto e nell'interesse di essa societa' mandante, abbia a sottoscrivere modificare e risolvere contratti con la clientela relativi all'attivita' sociale per operazioni di importo non superiore a euro 250.000,00 (duecentocinquantamilavirgolazerozero); - a sottoscrivere modificare e risolvere contratti di fornitura per beni e servizi relativi all'attivita' sociale per un valore non superiore a euro 250.000,00 (duecentocinquantamilavirgolazerozero); - a sottoscrivere tutti gli atti occorrenti e necessari per partecipare attivamente alla gestione dei contratti di fornitura e posa e/o sub-appalto inerenti l'attivita' sociale. in particolare il consigliere, a titolo esemplificativo e non esaustivo, con riferimento all'ultimo punto, potra' stipulare atti notarili costitutivi delle associazioni temporanee di impresa, sottoscrivere i relativi regolamenti interni, affidare tutto o parte delle opere da eseguirsi ai consorziati sottoscrivendo e determinando i relativi contratti di affido, e fare insomma, anche se qui non specificato, tutto quanto necessario per l'espletamento della presente procura cosi' che al nominato procuratore non si possa, in nessun caso, eccepire difetto o imprecisione di poteri, sempre in nome e per conto della societa' mandante, che promette sin d'ora di avere per rato e valido l'operato del nominato procuratore senz'uopo di ulteriori ratifiche e sotto gli obblighi di legge.

DI BARTOLO GIANMARIA LORENZO

CODICE FISCALE
DBRGMR73M26A940I

NATO IL
26/08/1973

A
BOLLATE (MI)

PAESE DI NASCITA
Italia

INDIRIZZO DI RESIDENZA
VIA LUIGI CANONICA 5, 20154, MILANO
(MI)

DOMICILIO FISCALE
VIA XX SETTEMBRE 24, 20123, MILANO
(MI) , IT

Cariche Attive

Consigliere

NOMINATO CON ATTO DEL	DURATA CARICA
27/10/2006	Fino Alla Revoca

Procuratore Ad Negotia

NOMINATO CON ATTO DEL	DURATA CARICA
03/11/2004	A Tempo Indeterminato

Poteri

Consigliere

con atto del 27.10.2006 il consiglio decide di conferire al signor di bartolo gianmaria lorenzo tutti i piu ampi poteri di ordinaria e straordinaria amministrazione da esercitarsi liberamente in via disgiunta ed in via esemplificativa i seguenti: - tenere e firmare la corrispondenza; - assumere e licenziare personale non dirigente; - acquistare, vendere e permutare i beni commerciali o prodotti dalla societa'; - acquistare cose mobili in genere; - acquistare, vendere, e permutare autoveicoli, firmando tutti i documenti necessari ed esonerando i competenti conservatori dei pubblici registri automobilistici da obblighi di responsabilita'; - emettere note e fatture; - stipulare contratti di locazione, di assicurazione, di pubblicita', di rappresentanza, di commissione, di fornitura e di appalto anche con pubbliche amministrazioni; - esigere crediti ed incassare somme e quant'altro dovuto alla societa' da chiunque, in particolare riscuotere vaglia postali, telegrafici, buoni, cheque, i mandati ed assegni di qualunque specie e di qualsiasi ammontare compresi quelli di qualsiasi cassa pubblica e privata; - rilasciare di quanto riscosso quietanze e scarichi nelle forme richieste; - procedere a revisioni e liquidazioni dei conti; - compiere qualsiasi atto ed operazione presso gli uffici del debito pubblico, la tesoreria dello stato, la cassa depositi e prestiti, le direzioni regionali delle entrate, nonche' presso gli uffici distrettuali delle imposte, gli uffici del registro, gli uffici i.v.a., le dogane, le compagnie di assicurazione, le poste i telegrafi, i telefoni, le ferrovie dello stato, le compagnie di trasporto per terra, mare e cielo, sia statali che in concessione ed in generale rappresentare la societa' presso qualsiasi amministrazione pubblica e privata; - ricevere e liberare depositi anche a titoli di cauzione; - costituire depositi anche a titoli di cauzione; - procedere ad atti esecutivi ed assicurativi; - svolgere pratica atta all'ottenimento di licenze autorizzazioni e concessioni; - rappresentare la societa' in qualsiasi procedura fallimentare e giudiziaria ed in ogni stadio di esse, nominando avvocati e procuratori alle liti anche per giudizi in revocazione e cassazione; - rappresentare la societa' presso:le poste ed i telegrafi, versando e prelevando dai conti intrattenuti dalla societa', l'istituto di emissione e banche agenti per lo stesso, firmato e ritirando permessi per operazioni di importazione ed esportazione;l'ufficio italiano dei cambi; gli istituti previdenziali per le

assicurazioni obbligatorie; gli uffici regionali, provinciali e comunali anche per le richieste di licenze, adempiendo a tutte le formalità richieste dalla legge, sottoscrivendo denunce, firmando e presentando istanze, ricorsi e memorie; - aprire e chiudere unità locali nominando e revocando istitori; - nominare procuratori speciali per determinati atti o categorie di atti; - ricevere avalli, fidejussioni, garanzie in favore di terzi; - girare all'incasso assegni e titoli all'ordine; - girare per lo sconto e l'incasso cambiali e tratte ricevute dalla clientela; - protestare e quietanzare effetti ed altri titoli all'ordine; - emettere tratte sulla clientela; - aprire e chiudere conti correnti della società presso qualsiasi banca od istituto di credito, depositare e ritirare somme, titoli e valori e disporre degli stessi mediante assegni anche a favore di terzi nei limiti delle disponibilità liquide o delle linee di credito concesse alla società; - fare pagamenti per conto della società; - contrarre fidi con qualunque istituto bancario e per qualsivoglia importo; - obbligare con cambiali la società nei confronti di terzi che effettuino forniture inerenti l'esercizio dell'attività sociale; - locare cassette di sicurezza, aprirle e disporre del loro contenuto. il tutto con dichiarazione fin d'ora di avere per rato, fermo e valido l'operato del nominato consigliere, il quale farà precedere la propria firma dalla denominazione sociale e dalla qualifica, sotto gli obblighi di legge. **** con verbale del cda del 01/09/2009 i seguenti poteri: conferire ai signori di Bartolo Lorenzo Francesco e di Bartolo Gianmaria Lorenzo i più ampi poteri di ordinaria e straordinaria amministrazione da esercitarsi in via disgiuntiva, in nome e per conto della società, senza limitazione alcuna (fatto salvo quanto deliberato sulla base del secondo punto all'ordine del giorno) e che a solo titolo esemplificativo si indicano nei seguenti: - tenere e firmare la corrispondenza della società ed ogni altro documento sociale, facendo precedere al proprio nome la denominazione della società e la propria qualifica; - assumere e concedere appalti per l'esecuzione di lavori e somministrazioni di ogni genere, stipulando i relativi contratti, concorrendo se del caso a procedure d'asta pubblica e privata, nominando se occorre mandatarî speciali per partecipare alle relative gare, incanti o licitazioni e negoziare, modificare, sottoscrivere e risolvere qualsiasi accordo e documento a ciò connesso; - negoziare, sottoscrivere, modificare e risolvere qualsiasi contratto relativo all'attività di natura ordinaria della società, ivi inclusi i contratti di assicurazione, di pubblicità, di rappresentanza, di commissione, di fornitura e di appalto anche con pubbliche amministrazioni; - negoziare, sottoscrivere, modificare, e risolvere contratti di acquisto, permuta e vendita di materiali, prodotti, macchinari ed in genere qualsiasi altro contratto avente ad oggetto beni mobili, impegnando la società per tutti i diritti e le obbligazioni che possono derivarne; - costituire vincoli pignorati e ipotecari e rilasciare ogni altro tipo di garanzia (incluse garanzie di firma e fidejussioni anche nell'interesse di società controllate e/o collegate); - ricevere e costituire, restituire e ritirare depositi di somme in danaro, titoli e strumenti finanziari finalizzati alla costituzione di depositi titoli, in custodia e/o in amministrazione, garanzie, rilasciando e ricevendo le relative quietanze; - negoziare, sottoscrivere, modificare e risolvere qualsiasi contratto relativo alla compravendita di beni immobili nonché alla gestione ordinaria dei beni immobili della società ivi inclusi - senza che ciò costituisca una limitazione - contratti aventi ad oggetto la concessione in locazione a terzi di beni immobili della società, contratti d'affitto di ramo d'azienda, contratti di gestione, di manutenzione, di fornitura di servizi (ivi compresi servizi professionali); - provvedere per conto, in nome e nell'interesse della società alla riscossione, allo svincolo ed al ritiro di tutte le somme e di tutti i valori che siano per qualsiasi causale o titolo dovuti alla medesima da chicchessia, così dalle amministrazioni dello stato, dai comuni e province, dalla cassa depositi e prestiti delle tesorerie provinciali dello stato, dell'agenzia delle entrate, dai consorzi ed istituti di credito; emettere e, quindi incassare le somme oggetto dei mandati che siano già stati emessi o che saranno da emettersi in futuro, senza limitazione di tempo, a favore della società in relazione a qualsiasi somma per capitale o interessi che a questa sia dovuta dalle predette amministrazioni e dai sindacati uffici e istituti, sia in liquidazione dei depositi fatti dalla società medesima, sia per qualsiasi altra causale o titolo, rilasciare a nome della società le corrispondenti dichiarazioni di quietanza e di scarico ed in genere tutte quelle dichiarazioni che potranno essere richieste in occasione dell'espletamento delle singole pratiche, compresa quella di esonero dei sindacati uffici, amministrazioni ed istituti da ogni responsabilità al riguardo; - rappresentare la società davanti a qualsiasi autorità governativa, ministeriale, alle regioni, province, comuni, autorità pubbliche, italiane ed estere, internazionali e sopranazionali, e nei confronti di associazioni, consorzi, società, fondazioni, e persone fisiche; - sottoscrivere e depositare presso le autorità competenti o enti governativi, dichiarazioni (ivi incluse le dichiarazioni fiscali), petizioni, reclami e ricorsi ed, in particolare, depositare ogni tipo di documenti presso la banca d'Italia, l'agenzia delle dogane, ed ogni altro ente pubblico o privato; - effettuare depositi presso il registro imprese e la camera di commercio; - rappresentare la società davanti a qualsiasi autorità giudiziaria, amministrativa, fiscale ordinaria e speciale, in qualunque procedura, in qualunque grado e sede, e quindi anche avanti il consiglio di stato, la cassazione, con poteri di sottoscrivere istanze, ricorsi per qualsiasi oggetto proponendo e sostenendo azioni così amministrative quanto giudiziarie, di cognizione, esecuzione ed anche procedure di fallimento, di concordato, di moratoria, addivenendo alle formalità relative e quindi anche al rilascio di procure, mandati speciali ad avvocati, procuratori, generali e alle liti; - transigere qualsiasi vertenza, accettare e respingere proposte di concordato, definire e compromettere in arbitri anche amichevoli compositori qualsiasi vertenza sia in base a clausola compromissoria sia in base a separati atti di compromesso, nominando arbitri e provvedendo a tutte le formalità inerenti e relative conseguenze in giudizi arbitrali; ciò, nei limiti dei poteri qui conferiti; - deferire e riferire giuramenti, deferire e rispondere ad interrogatori o interpellati anche in materia di falso civile, costituirsi parte civile in processi penali ed eleggere domicilio; - assumere, sospendere, licenziare e variare le condizioni inerenti al rapporto del lavoro del personale; - rappresentare la società avanti le organizzazioni di categoria e sindacati presso qualsiasi istituzione, associazione e consorzio; - ritirare valori, pacchi, lettere raccomandate ed assicurate, nonché vaglia postali ordinari e telegrafici, presso gli uffici postali e telegrafici; - compiere qualsiasi atto ed operazione presso gli uffici ferroviari, doganali, poste telefoniche ed in genere presso qualsiasi ufficio pubblico e privato di trasporto, con facoltà di rilasciare le debite quietanze di liberazione, dichiarazioni di scarico e consentire vincoli e svincoli; - sottoscrivere richieste di notizie, informazioni, e documenti, richieste di certificati ed attestazioni ad enti pubblici, richieste di chiarimenti e solleciti di offerte per fornitori; - negoziare, modificare, sottoscrivere e risolvere qualsiasi contratto o convenzione avente per oggetto opere dell'ingegno, marchi e brevetti e modelli ed altre opere analoghe, nonché presentare istanza di ottenimento di marchi e brevetti, depositare domande di estensione e documenti aggiuntivi; - compiere, in favore della società, operazioni di sconti cambiali di effetti a firma di terzi, girare e quietanzare assegni bancari, vaglia cambiali, fidi di credito, cambiali, vaglia postali pagabili presso aziende di credito, uffici postali e telegrafici ed in genere presso qualsiasi persona fisica o giuridica, rilasciare e accettare polizze di carico, lettere di imbarco e fedi di deposito; - acquistare e cedere strumenti finanziari e crediti; - gestire e sviluppare le pratiche in pre-contenzioso e contenzioso; - rilasciare e revocare mandati ad lites ad avvocati e procuratori e ad negoziare a dipendenti della società o a terzi per singoli o più atti di operazioni nell'ambito dei poteri spettanti ad esso procuratore; - sottoscrivere lettere di accreditamento ed addebitamento in conto corrente ed estratti periodici di conto corrente ai dipendenti della società per somme depositate presso la stessa; - contrarre fidi con qualunque istituto bancario e per qualsivoglia importo; - effettuare operazioni bancarie di ogni tipo (tra cui, a titolo esemplificativo, ordinare bonifici ed emettere assegni bancari) sui conti correnti intestati alla società senza limiti di ammontare, anche tramite delega a terzi (ivi inclusi, senza limitazioni, l'apertura e la chiusura di conti correnti bancari, la richiesta ed il ritiro di libretti di assegni da emettere a valere sul conto bancario, la sottoscrizione e la risoluzione di contratti di affitto di cassette di sicurezza, nonché l'apertura di tali cassette e la rimozione dei relativi contenuti); - girare, negoziare ed incassare assegni, vaglia e cambiali all'ordine della società, anche tramite delega a terzi.

Procuratore Ad Negotia

con atto del 03/11/2004 rep. 19629/11096 sono conferiti i seguenti poteri, affinché abbia a rappresentare la società coiver coibentazioni termoacustiche s.r.l. in tutti gli affari inerenti l'ordinaria amministrazione, restando così autorizzato a: - tenere e firmare la corrispondenza; - acquistare beni mobili in genere per un valore massimo unitario di euro 50.000,00 (cinquantamila virgola zerozero); - acquistare, vendere e permutare beni mobili registrati per un valore massimo unitario di euro 50.000,00 (cinquantamila virgola zerozero), firmando tutti i documenti necessari ed esonerando i competenti conservatori dei pubblici registri automobilistici da obblighi e responsabilità; - emettere fatture e note di credito; - stipulare contratti di locazione inerenti cose mobili in genere fino alla concorrenza di valore massimo unitario di euro 50.000,00 (cinquantamila virgola zerozero); - stipulare contratti di assicurazione, di pubblicità, di rappresentanza, di commissione, di fornitura e di appalto anche con pubbliche amministrazioni; - girare all'incasso assegni e titoli all'ordine; - girare per lo sconto e l'incasso cambiali e tratte ricevute dalla clientela. fare insomma per l'andamento della società sopradetta tutto quello e quanto potrebbe fare la stessa mandante intendendo il presente mandato, in ordine a quanto

sopra, ampio e ineccepibile per mancanza di facolt . il tutto con promessa di rato e valido, sotto gli obblighi di legge . il nominato procuratore firmer con il proprio nome e cognome preceduto dalla sigla a stampa o a mano "pp coiver coibentazioni termoacustiche s.r.l. - il procuratore". spese e tasse del presente atto, conseguenti e dipendenti, sono a carico della societ mandante .

GRISETTI MASSIMILIANO

CODICE FISCALE
GRSMSM75B12F205B

NATO IL
12/02/1975

A
MILANO (MI)

PAESE DI NASCITA
Italia

DOMICILIO FISCALE
VIA PAPA GIOVANNI PAOLO II 6/A, 27020,
TRIVOLZIO (PV) , IT

Cariche Attive

Consigliere

NOMINATO CON ATTO DEL	DATA PRESENTAZIONE CARICA	DURATA CARICA
27/07/2018	27/07/2018	Fino Alla Revoca

Poteri

Consigliere

con verbale di consiglio del 19/12/2018 si conferiscono al signor massimiliano grisetti i seguenti poteri di ordinaria amministrazione da esercitarsi in via disgiuntiva, in nome e per conto della societa': - affinche' agendo in nome, per conto e nell'interesse di essa societa' mandante, abbia a sottoscrivere modificare e risolvere contratti con la clientela relativi all'attivita' sociale per operazioni di importo non superiore a euro 250.000,00 (duecentocinquantamila/00); - a sottoscrivere modificare e risolvere contratti di fornitura per beni e servizi relativi all'attivita' sociale per un valore non superiore a euro 250.000,00 (duecentocinquantamila/00); - a sottoscrivere tutti gli atti occorrenti e necessari per partecipare attivamente alla gestione dei contratti di fornitura e posa e/o subappalto inerenti l'attivita' sociale. in particolare il consigliere, a titolo esemplificativo e non esaustivo, con riferimento all'ultimo punto, potra' stipulare atti notarili costitutivi delle associazioni temporanee di impresa, sottoscrivere i relativi regolamenti interni, affidare tutto o parte delle opere da eseguirsi ai consorziati sottoscrivendo e determinando i relativi contratti di affido, e fare insomma, anche se qui non specificato, tutto quanto necessario per l'espletamento della presente procura cosi' che al nominato procuratore non si possa, in nessun caso, eccepire difetto o imprecisione di poteri, sempre in nome e per conto della societa' mandante, che promette sin d'ora di avere per rato e valido l'operato del nominato procuratore senz'uopo di ulteriori ratifiche e sotto gli obblighi di legge.

Sindaci e organi di controllo

La sezione riepiloga le informazioni su sindaci e organi di controllo.

GAMBARELLI PAOLO

CODICE FISCALE
GMBPLA65H30A145A

NATO IL
30/06/1965

A
ALBENGA (SV)

PAESE DI NASCITA
Italia

INDIRIZZO DI RESIDENZA
VIA AL FORTINO 10, 17031, ALBENGA
(SV)

DOMICILIO FISCALE
VIALE MARTIRI DELLA LIBERTA' 102,
17031, ALBENGA (SV) , IT

Cariche Attive

Sindaco Effettivo

NOMINATO CON ATTO DEL	DURATA CARICA	DATA BILANCIO DI RIFERIMENTO
30/04/2019	Fino Approvazione Del Bilancio	31/12/2021

Poteri

Sindaco Effettivo

sindaco unico ai sensi della legge 183/2011. al sindaco unico e' conferito anche l'incarico di controllo contabile.

Albi e Ruoli

RUOLI PERSONA
Registro Revisori Legali

NUMERO
83239

DATA REGISTRAZIONE
28/09/1999

ENTE
Ministero Dell'Economia E
Delle Finanze

Altri Esponenti

La sezione riassume le informazioni su altri esponenti.

BARBETTA FULVIO GIUSEPPE

CODICE FISCALE
BRBFVG68H09L304W

NATO IL
09/06/1968

A
TORTONA (AL)

DOMICILIO FISCALE
CORSO LEONIERO 25, 15057, TORTONA
(AL), IT

Cariche Attive

Responsabile Tecnico

NOMINATO CON ATTO DEL
04/03/2020

DURATA CARICA
Fino Alla Revoca

Legami Societari

Elenco Soci (9)

La sezione presenta le principali informazioni sui soci dell'azienda.

Elenco soci e degli altri titolari di diritti su azioni e quote sociali al **16/01/2020** depositato il **05/02/2020** Protocollo **52300** del **05/02/2020**

Capitale sociale dichiarato 1.000.000,00 €

COIVER HOLDING SRL

NATURA GIURIDICA

Societa' A Responsabilita' Limitata

CODICE FISCALE

05455920966

CCIAA/REA

MI 1822982

PARTITA IVA

05455920966

DATA COSTITUZIONE

13/10/2006

STATO ATTIVITÀ

Attiva

TIPO DI DIRITTO

Proprieta'

Quota del 51,00%

PARI A NOMINALI

510.000,00 €

DI CUI VERSATI

510.000,00 €

SEDE AMMINISTRATIVA

CORSO SEMPIONE 15/A, 20145, MILANO (MI)

SEDE LEGALE

CORSO SEMPIONE 15/A, 20145, MILANO (MI)

ISOLMEC CONTRACTING SRL

NATURA GIURIDICA

Societa' A Responsabilita' Limitata

CODICE FISCALE

01804720850

CCIAA/REA

CL 99446

PARTITA IVA

01804720850

DATA COSTITUZIONE

14/10/2008

STATO ATTIVITÀ

Attiva

TIPO DI DIRITTO

Proprieta'

Quota del 25,00%

PARI A NOMINALI

250.000,00 €

DI CUI VERSATI

250.000,00 €

SEDE AMMINISTRATIVA

VIA VENEZIA 93, 93012, GELA (CL)

SEDE LEGALE

VIA VENEZIA 93, 93012, GELA (CL)

TENTI MASSIMO

CODICE FISCALE

TNTMSM63E25F205M

NATO IL

25/05/1963

A

MILANO (MI)

TIPO DI DIRITTO

Proprieta'

Quota del 8,00%

PARI A NOMINALI

80.000,00 €

DI CUI VERSATI

80.000,00 €

PAESE DI NASCITA

Italia

INDIRIZZO DI RESIDENZA

VIA MONSIGNOR CARLO MAGGIOLINI 3, 20017, RHO (MI) , IT

DOMICILIO FISCALE

VIA MONSIGNOR CARLO MAGGIOLINI 3, 20017, RHO (MI) , IT

GRISETTI MASSIMILIANO

Quota del 6,00%

PARI A NOMINALI

CODICE FISCALE GRSSM75B12F205B
NATO IL 12/02/1975
A MILANO (MI)
TIPO DI DIRITTO Proprieta'

PAESE DI NASCITA
Italia

DOMICILIO FISCALE
VIA PAPA GIOVANNI PAOLO II 6/A, 27020, TRIVOLZIO (PV) , IT

60.000,00 €
DI CUI VERSATI
60.000,00 €

BALDI ROBERTINO

CODICE FISCALE BLDRRT66E17Z112L
NATO IL 17/05/1966
A GERMANIA (E)
TIPO DI DIRITTO Proprieta'

DOMICILIO FISCALE
VIA GIOVANNI BATTISTA PERGOLESI 7, 20090, SETTALA (MI) , IT

Quota del 2,00%
PARI A NOMINALI
20.000,00 €
DI CUI VERSATI
20.000,00 €

CAPALDO NADIA

CODICE FISCALE CPLNDA61M50C707Q
NATO IL 10/08/1961
A CINISELLO BALSAMO (MI)
TIPO DI DIRITTO Proprieta'

PAESE DI NASCITA
Italia

INDIRIZZO DI RESIDENZA
VIA CARLO PERINI 19, 20157, MILANO (MI)

Quota del 2,00%
PARI A NOMINALI
20.000,00 €
DI CUI VERSATI
20.000,00 €

SPECCHIO NICOLA PAOLO

CODICE FISCALE SPCNLP66C10F205L
NATO IL 10/03/1966
A MILANO (MI)
TIPO DI DIRITTO Proprieta'

PAESE DI NASCITA
Italia

INDIRIZZO DI RESIDENZA
VIA BRUNO BUOZZI 24, 20025, LEGNANO (MI)

Quota del 2,00%
PARI A NOMINALI
20.000,00 €
DI CUI VERSATI
20.000,00 €

SOGNI MARCO

CODICE FISCALE SGNMRC70M05F205B
NATO IL 05/08/1970
A MILANO (MI)
TIPO DI DIRITTO Proprieta'

PAESE DI NASCITA
Italia

DOMICILIO FISCALE
VIA DEI GIGLI 1, 20147, MILANO (MI) , IT

Quota del 2,00%
PARI A NOMINALI
20.000,00 €
DI CUI VERSATI
20.000,00 €

ZURI ANDREA

Quota del 2,00%
PARI A NOMINALI

CODICE FISCALE
ZRUNDR70P30E801K

NATO IL
30/09/1970

A
MAGENTA (MI)

TIPO DI DIRITTO
Proprieta'

20.000,00 €

DI CUI VERSATI

20.000,00 €

PAESE DI NASCITA

Italia

DOMICILIO FISCALE

VIA SALVO D'ACQUISTO 34, 20087, ROBECCO SUL NAVIGLIO (MI),
IT

Trasferimenti

Variazioni sulle quote sociali che hanno prodotto l'Elenco Soci sopra riportato.

ATTO DEL	DEPOSITATO IL	PROTOCOLLO
16/01/2020	05/02/2020	MI /2020 /52300

Compravendita	VALORE NOMINALE 110.000,00	DI CUI VERSATI 110.000,00
----------------------	-------------------------------	------------------------------

<i>Cedente</i>	COIVER HOLDING SRL INDIRIZZO: CORSO SEMPIONE 15/A, 20145, MILANO (MI) , IT	CODICE FISCALE 05455920966	TIPO DI DIRITTO Proprieta'
----------------	--	-------------------------------	-------------------------------

<i>Acquirente</i>	ISOLMEC CONTRACTING SRL INDIRIZZO: VIA VENEZIA 93, 93012, GELA (CL) , IT	CODICE FISCALE 01804720850	TIPO DI DIRITTO Proprieta'
-------------------	--	-------------------------------	-------------------------------

Compravendita	VALORE NOMINALE 20.000,00	DI CUI VERSATI 20.000,00
----------------------	------------------------------	-----------------------------

<i>Cedente</i>	NICOLA PAOLO SPECCHIO INDIRIZZO: VIA BRUNO BUOZZI 24, 20025, LEGNANO (MI)	CODICE FISCALE SPCNLP66C10F205L	TIPO DI DIRITTO Proprieta'
----------------	---	------------------------------------	-------------------------------

<i>Acquirente</i>	ISOLMEC CONTRACTING SRL INDIRIZZO: VIA VENEZIA 93, 93012, GELA (CL) , IT	CODICE FISCALE 01804720850	TIPO DI DIRITTO Proprieta'
-------------------	--	-------------------------------	-------------------------------

Compravendita	VALORE NOMINALE 20.000,00	DI CUI VERSATI 20.000,00
----------------------	------------------------------	-----------------------------

<i>Cedente</i>	MASSIMO TENTI INDIRIZZO: VIA MONSIGNOR CARLO MAGGIOLINI 3, 20017, RHO (MI) , IT	CODICE FISCALE TNTMSM63E25F205M	TIPO DI DIRITTO Proprieta'
----------------	--	------------------------------------	-------------------------------

<i>Acquirente</i>	ISOLMEC CONTRACTING SRL INDIRIZZO: VIA VENEZIA 93, 93012, GELA (CL) , IT	CODICE FISCALE 01804720850	TIPO DI DIRITTO Proprieta'
-------------------	--	-------------------------------	-------------------------------

Compravendita	VALORE NOMINALE 20.000,00	DI CUI VERSATI 20.000,00
----------------------	------------------------------	-----------------------------

<i>Cedente</i>	ANDREA ZURI INDIRIZZO: VIA SALVO D'ACQUISTO 34, 20087, ROBECCO SUL NAVIGLIO (MI) , IT	CODICE FISCALE ZRUNDR70P30E801K	TIPO DI DIRITTO Proprieta'
<i>Acquirente</i>	ISOLMEC CONTRACTING SRL	CODICE FISCALE 01804720850 INDIRIZZO: VIA VENEZIA 93, 93012, GELA (CL) , IT	TIPO DI DIRITTO Proprieta'
Compravendita	VALORE NOMINALE 20.000,00	DI CUI VERSATI 20.000,00	
<i>Cedente</i>	MASSIMILIANO GRISSETTI INDIRIZZO: VIA PAPA GIOVANNI PAOLO II 6/A, 27020, TRIVOLZIO (PV) , IT	CODICE FISCALE GRSMSM75B12F205B	TIPO DI DIRITTO Proprieta'
<i>Acquirente</i>	ISOLMEC CONTRACTING SRL	CODICE FISCALE 01804720850 INDIRIZZO: VIA VENEZIA 93, 93012, GELA (CL) , IT	TIPO DI DIRITTO Proprieta'
Compravendita	VALORE NOMINALE 20.000,00	DI CUI VERSATI 20.000,00	
<i>Cedente</i>	ROBERTINO BALDI INDIRIZZO: VIA GIOVANNI BATTISTA PERGOLESÌ 7, 20090, SETTALA (MI) , IT	CODICE FISCALE BLDRRT66E17Z112L	TIPO DI DIRITTO Proprieta'
<i>Acquirente</i>	ISOLMEC CONTRACTING SRL	CODICE FISCALE 01804720850 INDIRIZZO: VIA VENEZIA 93, 93012, GELA (CL) , IT	TIPO DI DIRITTO Proprieta'
Compravendita	VALORE NOMINALE 20.000,00	DI CUI VERSATI 20.000,00	
<i>Cedente</i>	MARCO SOGNI INDIRIZZO: VIA DEI GIGLI 1, 20147, MILANO (MI) , IT	CODICE FISCALE SGNMRC70M05F205B	TIPO DI DIRITTO Proprieta'
<i>Acquirente</i>	ISOLMEC CONTRACTING SRL	CODICE FISCALE 01804720850 INDIRIZZO: VIA VENEZIA 93, 93012, GELA (CL) , IT	TIPO DI DIRITTO Proprieta'
Compravendita	VALORE NOMINALE 20.000,00	DI CUI VERSATI 20.000,00	
<i>Cedente</i>	NADIA CAPALDO INDIRIZZO: VIA CARLO PERINI 19, 20157, MILANO (MI)	CODICE FISCALE CPLNDA61M50C707Q	TIPO DI DIRITTO Proprieta'
<i>Acquirente</i>	ISOLMEC CONTRACTING SRL	CODICE FISCALE 01804720850 INDIRIZZO:	TIPO DI DIRITTO Proprieta'

Gruppo societario

La sezione riporta le principali informazioni sulla struttura del gruppo societario, capogruppo e controllate.

Società appartenente al gruppo DI BARTOLO

Struttura del gruppo

SOCIETÀ PRESENTI NEL GRUPPO	SOCIETÀ CONTROLLATE DIRETTAMENTE	SOCIETÀ CONTROLLATE INDIRETTAMENTE	SOCIETÀ PARTECIPATE DAL GRUPPO	PROFONDITÀ DEL GRUPPO
17	14	3	7	3

Capogruppo

DI BARTOLO ENRICO MARIA EDOARDO >

CODICE FISCALE

DBRNCM78B16A940J

NATO IL

16/02/1978

A

BOLLATE (MI)

INDIRIZZO DI RESIDENZA

LARGO MARCO ZANUSO 4,
20149, MILANO (MI)

DOMICILIO FISCALE

LARGO MARCO ZANUSO 4,
20149, MILANO (MI)

DI BARTOLO GIANMARIA LORENZO >

CODICE FISCALE

DBRGMR73M26A940I

NATO IL

26/08/1973

A

BOLLATE (MI)

INDIRIZZO DI RESIDENZA

VIA LUIGI CANONICA 5, 20154,
MILANO (MI)

DOMICILIO FISCALE

VIA XX SETTEMBRE 24, 20123,
MILANO (MI) , IT

DI BARTOLO LORENZO >

CODICE FISCALE

DBRLNZ48S02B428H

NATO IL

02/11/1948

A

CALTAGIRONE (CT)

INDIRIZZO DI RESIDENZA

VIA CESARE BATTISTI 8,
20032, CORMANO (MI)

DOMICILIO FISCALE

VIA GIUSEPPE DI VITTORIO
22, 20026, NOVATE MILANESE
(MI) , IT

Partecipazioni in altre Società

La sezione riporta le principali informazioni sulle partecipazioni in altre società.

Partecipazioni attuali: 1

Attuali

LUCANIA SERVIZI INDUSTRIALI SRL

NATURA GIURIDICA
Societa' A Responsabilita' Limitata
PARTITA IVA
01982090761
STATO ATTIVITÀ
Attiva

CODICE FISCALE
01982090761
CCIAA/REA
PZ 148891
SEDE AMMINISTRATIVA

PIAZZA PLEBISCITO 5, 85012, CORLETO
PERTICARA (PZ)

SEDE LEGALE

PIAZZA PLEBISCITO 5, 85012, CORLETO
PERTICARA (PZ)

ATECO
2511 - Fabbricazione
Di Strutture Metalliche
E Parti Assemblate Di
Strutture

Capitale posseduto,
quote e tipo di
diritto

QUOTA
DEL
34,00%

Unità Locali

La sezione riporta le principali informazioni sulle unità locali.

Unità locali attive: 1

Unità locali attive

Filiale

VIA BIZZOZZERO 93, 20032, CORMANO (MI)

STATO UNITÀ LOCALE
Attiva

Ulteriori Notizie

Richieste sulla posizione

Di seguito il dettaglio delle richieste sulla posizione negli ultimi 12 mesi.

Report richiesti sulla posizione negli ultimi 12 mesi

MESE/ANNO	NUMERO INTERROGAZIONI	DI CUI BANCHE/ FINANZIARIE
Agosto 2020	8	0
Luglio 2020	3	0
Giugno 2020	4	0
Maggio 2020	5	0
Aprile 2020	12	0
Marzo 2020	21	0

MESE/ANNO	NUMERO INTERROGAZIONI	DI CUI BANCHE/ FINANZIARIE
Febbraio 2020	16	0
Gennaio 2020	13	0
Dicembre 2019	5	0
Novembre 2019	14	0
Ottobre 2019	22	0
Settembre 2019	9	0