

COIVER SIGN & COLOR SRL

CODICE FISCALE 05485740962

VIA BIZZOZZERO 93, 20032, CORMANO (MI) , IT

Sintesi

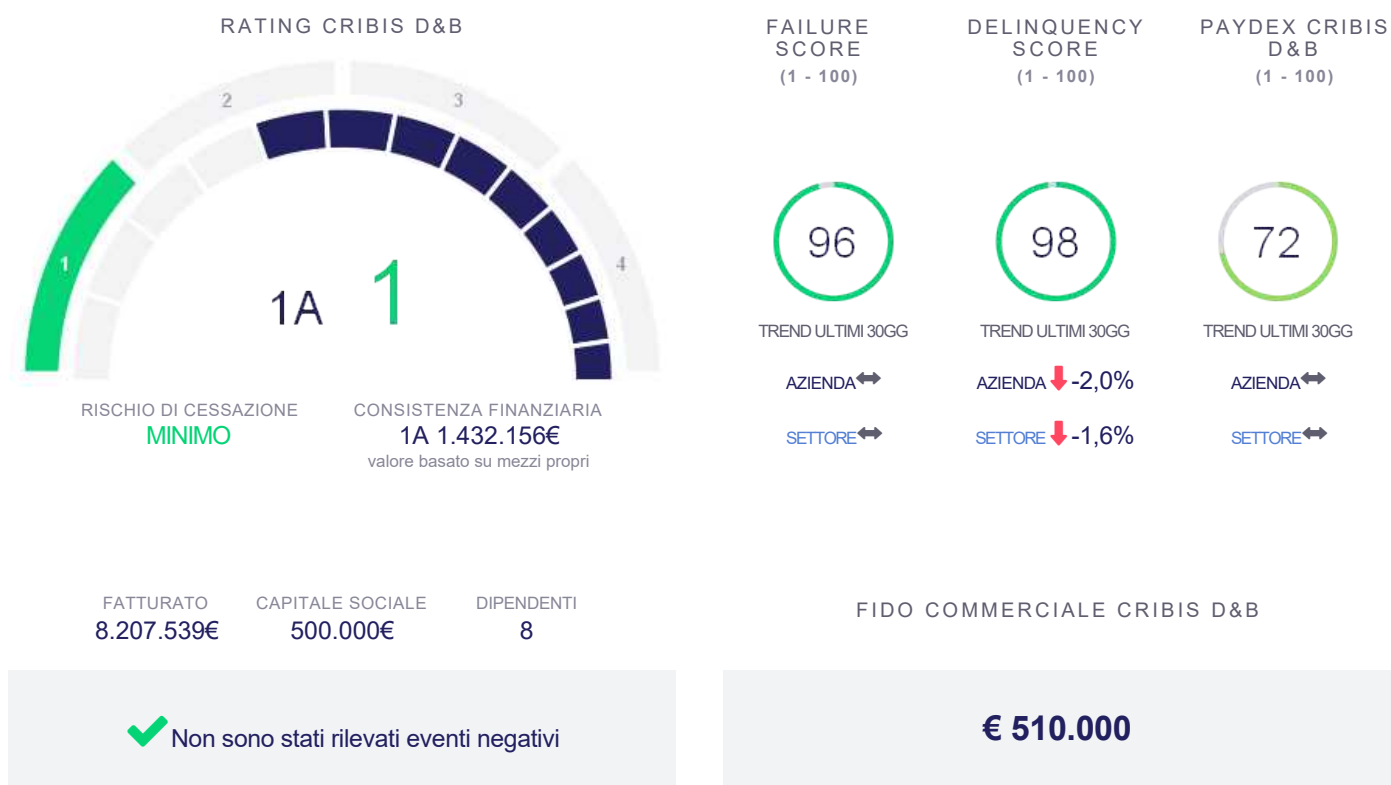

Impatto lockdown

Si ritiene che l'azienda possa essere stata impattata dal Lockdown. Si consiglia di adottare adeguate misure di attenzione nei rapporti d'affari.

Profilo

NATURA GIURIDICA
Società A Responsabilità Limitata

CODICE FISCALE
05485740962
CCIAA/REA
MI 1825351
DATA COSTITUZIONE
08/11/2006

ATECO 2007
259999 Fabbricazione Di Altri
Articoli Metallici E Minuteria
Metallica Nca
PARTITA IVA
05485740962
CRIF NUMBER
IT29880606S0001
DATA INIZIO ATTIVITÀ
16/01/2007

SEDE LEGALE
VIA BIZZOZZERO 93, 20032 CORMANO (MI), Italia
SEDE AMMINISTRATIVA
VIA BIZZOZZERO 93, 20032 CORMANO (MI), Italia
FAX
0266302610
EMAIL CERTIFICATA
✉ COIVERSIGN@PEC.IT

EMAIL PUBBLICA
✉ info@coiver.it

STATO ATTIVITÀ
Attiva

NACE
2599 Fabbricazione Di Altri
Prodotti In Metallo N.C.A.
RAPPRESENTANTE DELL'IMPRESA
DI BARTOLO LORENZO
DBRLNZ48S02B428H
(Presidente Consiglio
Amministrazione)
CERTIFICAZIONI DI QUALITÀ
Sì

SITO WEB
 www.coiver.it

ATTESTAZIONI SOA
Sì

8 PRATICHE RI DAL 11/10/2018

Eventi Rilevanti

- ✓ Nessun Protesto rilevato
- ✓ Non sono stati rilevati Atti da Conservatoria
- ✓ Non sono state rilevate Procedure in Corso
- ✓ Non sono state rilevate Richieste di Procedure/Note

Management Aziendale

CONSIGLIO DI
AMMINISTRAZIONE
4

SINDACI E
ORGANI DI
CONTROLLO
1

Richieste sulla posizione

RICHIESTE ULTIMI 12 MESI
16

Organi di Controllo

L'Azienda Ha L'Obbligo Di Avere Un
Organo Di Controllo

PRESENZA ORGANO DI CONTROLLO
Sì

Dati di Bilancio

31/12/2019

FATTURATO €
8.207.539
↑ +1,06%

ACQUISTI €
7.579.618
↑ +5,90%

EBITDA €
82.642
↓ -77,31%

EBIT €
75.195
↓ -77,88%

PATRIMONIO
NETTO €
1.432.156
↑ +2,55%

DEBITI VERSO
FORNITORI
ESIGIBILI A BREVE
€
1.966.663
↑ +12,10%

Esperienze di pagamento

MEDIA GIORNI OLTRE I TERMINI
12

Legami Societari

SOCI
5

LA SOCIETÀ APPARTIENE AD UN
GRUPPO :
DI BARTOLO

CRIBIS D&B per l'elaborazione dei propri report raccoglie dati provenienti da fonti pubbliche e/o pubblicamente e generalmente accessibili da chiunque e li mantiene costantemente aggiornati con il massimo livello di aggiornamento possibile, attraverso processi automatizzati e semiautomatizzati, processi manuali con operatori specializzati, inclusi processi di verifica e aggiornamento proattivo.

Valutazione Cribis D&B

Rating Cribis D&B

Il Rating CRIBIS D&B rappresenta l'indicatore sintetico della consistenza e della rischiosità dell'azienda. La consistenza finanziaria è calcolata sulla base del Patrimonio Netto (da bilancio o stimato) e sulla base del Capitale Sociale, mentre la rischiosità è derivata dal Failure Score CRIBIS D&B. L'indicatore varia da 1 (minima rischiosità) a 4 (massima rischiosità).

Valutazione del rischio



Score factor

- Il flusso finanziario risulta soddisfacente
- L'azienda presenta un grado di indebitamento medio
- Le partite correnti sono in equilibrio
- Gli impegni presi dalla società sono evasi con lievi ritardi
- Dalle analisi effettuate sugli ultimi 12 mesi, risulta che l'andamento dei pagamenti è costante.
- Il settore di attività in cui opera è statisticamente a rischio medio

FIDO COMMERCIALE CRIBIS D&B

510.000 €

FATTURATO

8.207.539 €

Trend e comparazione settoriale del Rating CRIBIS D&B

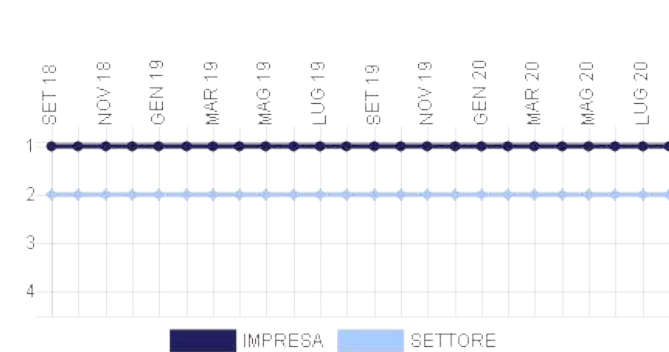

Comparazione settoriale del Rating CRIBIS D&B

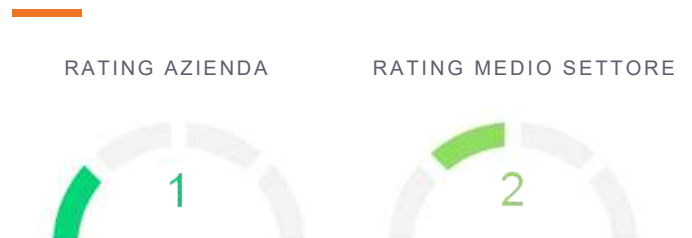

Failure score Cribis D&B

Il Failure Score CRIBIS D&B prevede la probabilità di cessazione (volontaria o giudiziale in presenza di obbligazioni non pagate) di un'azienda nei 12 mesi successivi. L'indicatore varia da 1 (massima probabilità di cessazione) a 100 (minima probabilità di cessazione).

Composizione del settore

Aziende del settore con Failure Score Cribis D&B determinabile: 3.352

FAILURE SCORE CRIBIS D&B	NUMERO AZIENDE	%
76 - 100	1.139	33,98%
51 - 75	430	12,83%
26 - 50	710	21,18%
1 - 25	1.073	32,01%

Comparazione settoriale del Failure Score CRIBIS D&B

FAILURE SCORE AZIENDA



TREND ULTIMI 30GG

AZIENDA ↔

FAILURE SCORE MEDIO SETTORE



TREND ULTIMI 30GG

SETTORE ↔

Trend e comparazione settoriale del Failure Score CRIBIS D&B

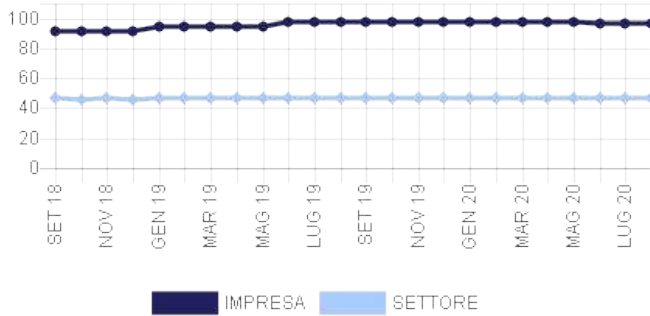

Distribuzione Geografica del Failure Score CRIBIS D&B



Dati di pagamento Cribis D&B

La sezione riporta il dettaglio sulle performance di pagamento, grazie alle esperienze raccolte da CRIBIS D&B tramite il programma CRIBIS iTrade.

Sintesi esperienze di pagamento azienda

MEDIA GIORNI OLTRE I TERMINI : 12

NUMERO DI ESPERIENZE DI PAGAMENTO (ULTIMI 12 MESI)

17

TOTALE VALORE DELLE ESPERIENZE

275.530

VALORE MEDIO DELLE ESPERIENZE

16.207,65

Sommario delle esperienze di pagamento

VALORE IN EURO PER BANDA	NUMERO DI ESPERIENZE	VALORE TOTALE DELLE ESPERIENZE	% PAGATO ENTRO I TERMINI	1 - 30 GIORNI	31 - 60 GIORNI	61 - 90 GIORNI	91+ GIORNI
>75.000	-	-	-	-	-	-	-
50.000-74.999	-	-	-	-	-	-	-
25.000-49.999	5	214.330	80,00%	20,00%	-	-	-
10.000-24.999	2	36.152	-	100,00%	-	-	-
<10.000	10	25.048	85,00%	15,00%	-	-	-
TOTALE	17	275.530					

Analisi delle esperienze rilevate

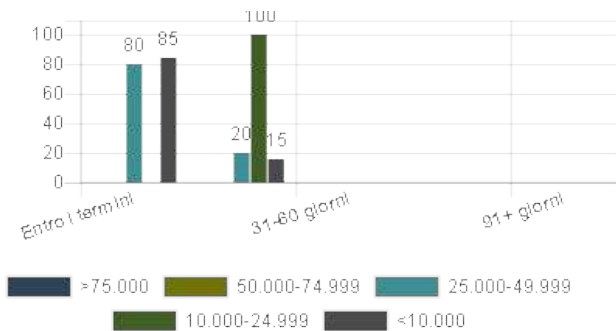

Impatto lockdown

Impatto lockdown

La sezione raccoglie informazioni e indicazioni operative relative all'impatto dell'emergenza COVID-19 sull'azienda e sulla sua reale capacità di riprendere la propria attività.

Si ritiene che l'azienda possa essere stata impattata dal Lockdown. Si consiglia di adottare adeguate misure di attenzione nei rapporti d'affari.

Nota metodologica

L'evento che il tessuto imprenditoriale italiano e mondiale si è trovato ad affrontare a seguito dell'emergenza COVID-19 è del tutto straordinario, con caratteristiche differenti dalle crisi affrontate nell'ultimo ventennio. Le valutazioni di rischio espresse da Cribis (Rating e Score) recepiscono gli impatti della crisi grazie ai dati di pagamento raccolti costantemente con il programma CRIBIS iTrade e all'intensificazione del presidio di molte altre fonti rilevanti e in continuo aggiornamento, quali ad esempio le news di stampa che possano influire sul profilo di rischio delle imprese. Oltre a questo, data la singolarità del momento, Cribis ha scelto di sviluppare un modello di stima dell'impatto che ogni impresa sta affrontando. L'incrocio tra l'impatto stimato e il profilo di rischio, che fornisce un'indicazione sulla solidità dell'impresa, vuole fornire i suggerimenti di azione per una gestione efficace della ripartenza ed è disponibile per ogni singola azienda.

Le analisi per determinare l'impatto dato dalla crisi sono state svolte sfruttando la profondità del patrimonio informativo e le competenze di CRIBIS e CRIF. Il modello è stato definito considerando una graduale ripresa della produttività a partire dai mesi di Maggio-Giugno. Sono stati utilizzati indicatori forward-looking basati sui dati finanziari, rielaborati sulla base di elementi macroeconomici valutati a seguito dell'emergenza COVID-19. Ciò ha permesso di definire settori e filiere più colpiti dalla crisi e stimare l'ulteriore fabbisogno di liquidità delle imprese a seguito del lockdown. A tali informazioni è affiancato un focus dedicato ai movimenti contabili raccolti grazie al programma CRIBIS iTrade e la presenza di fattori di resilienza quali ad esempio l'appartenenza a gruppi nazionali e internazionali, la disponibilità di canali di e-commerce, la presenza su mercati globali o la presenza di forniture alla Pubblica amministrazione.

Impatto Lockdown sul settore

MERCATO DI RIFERIMENTO PRODOTTI METALLICI



Settore seriamente impattato

L'indicatore di impatto di settore esprime una valutazione sintetica sull'andamento settoriale atteso nel medio periodo, permettendo di individuare i migliori comparti per crescita e solidità economico finanziaria. E' costruito incorporando previsioni di forward looking su indicatori economici (Variazione Fatturato e Marginalità Operativa Lorda) e finanziari (Variazione Free Cash Flow e Fabbisogno Finanziario) e le evidenze sulla dinamicità dei settori sotto il profilo creditizio e commerciale.

La valutazione del settore è data dall'analisi delle seguenti componenti

IMPATTI ECONOMICI FINANZIARI



TREND ↔

L'indicatore esprime l'impatto economico e finanziario sui settori economici conseguente all'emergenza COVID 19, tenuto conto del periodo di lockdown e delle tempistiche stimate di ripresa dalla crisi. Le previsioni sono elaborate combinando le analisi puntuali degli specialisti di settore della CRIF Rating Agency con stime basate sui modelli econometrici proprietari, che beneficiano del dato relativo a tutte le società di capitali italiane e sono alimentati con scenari macroeconomici elaborati da partner di prestigio internazionale.

PULSE CREDIT



TREND ↓

L'indicatore descrive il fenomeno della ripresa delle imprese post lockdown osservando mensilmente la richiesta e l'accensione di nuovi finanziamenti e l'evoluzione del profilo di rischio.

PULSE TRADE



TREND ↓

L'indicatore permette di cogliere in tempo reale l'impatto del lockdown sul business delle imprese e la successiva velocità di ripresa attraverso l'analisi mensile congiunta di volumi di fatturazione e incidenza dei ritardi di pagamento.

Bilanci

Sintesi di Bilancio

Di seguito una sintesi delle principali voci di bilancio, il trend di utili e perdite, la composizione di fonti e impieghi per anno.

Dati raggruppati di bilancio

BILANCIO D'ESERCIZIO	31/12/2019	31/12/2018	31/12/2017
DATI ECONOMICI			
Valore della produzione	8.231.393	8.128.582	5.929.426
Costi della produzione	8.156.198	7.788.570	5.926.031
Saldo Proventi / Oneri finanziari	-3.446	-7.808	-11.566
Utile/Perdita	35.633	219.788	-23.265
Cash Flow	43.080	244.075	-307
Totale Attivo	5.495.720	4.301.477	4.066.477
PFN [DEBITI FINANZIARI (A BT E MLT) - DISPONIBILITÀ IMMEDIATE - DISPONIBILITÀ DIFFERITE]	1.148.870	27.816	-173.022
Dati Finanziari			
Totale crediti	4.768.670	4.033.691	3.493.137
Totale debiti	3.961.040	2.749.368	2.638.162
Patrimonio Netto	1.432.156	1.396.523	1.276.735
EBITDA	82.642	364.299	26.353

Indici di bilancio

	31/12/2019	31/12/2018	31/12/2017
ROE (return on common equity) - Indice di redditività del capitale proprio	2,49%	15,74%	-1,82%
ROI (return on investment) - Indice di redditività del capitale investito	1,37%	7,91%	0,08%
ROS (Return On Sales) - Redditività delle Vendite	0,91%	4,18%	0,06%

Andamento indici

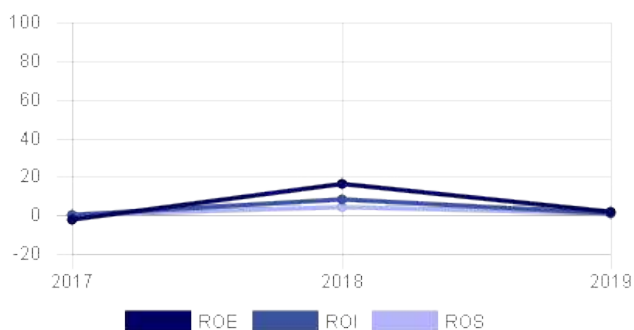

Sommario Utili/Perdite

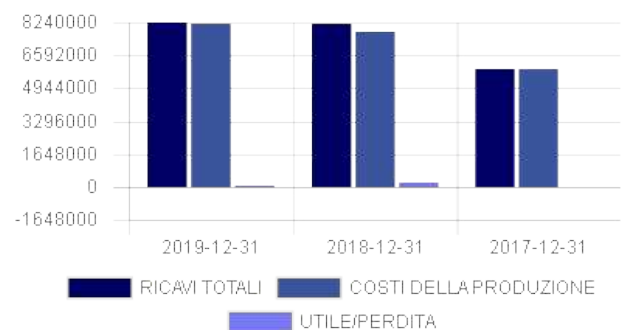

Composizione delle fonti

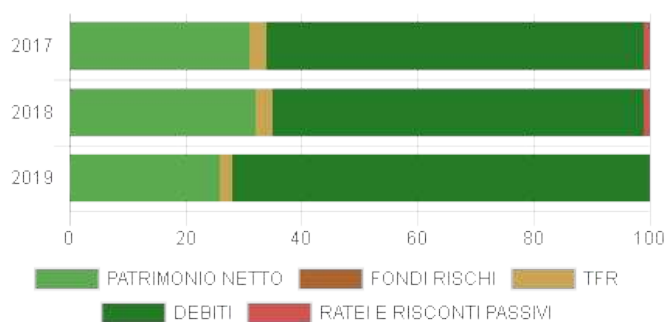

Composizione degli impieghi

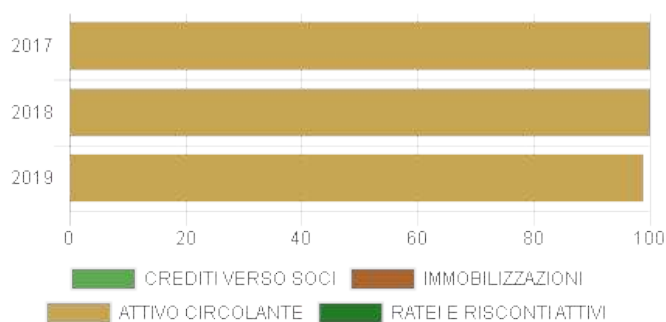

Bilancio Integrale

La sezione riporta il bilancio integrale, suddividendolo in Stato Patrimoniale Attivo, Stato Patrimoniale Passivo e Conto Economico e lo confronta con le medie di settore.

Riepilogo Dati di Bilancio

DATA DI CHIUSURA	TIPO DI BILANCIO	COMPARTO
31/12/2019	Bilancio Abbreviato D'Esercizio	Società pluriennali
31/12/2018	Bilancio Abbreviato D'Esercizio	Società pluriennali
31/12/2017	Bilancio Abbreviato D'Esercizio	Società pluriennali

BILANCI DEPOSITATI

Legenda di voci di bilancio

(*) Si tratta di voci con variazione di nomenclatura.

(**) Si tratta di voci presenti solo sulle annualità di bilanci antecedenti alla riforma contabile 2016.

(***) Si tratta di nuove voci presenti sulle annualità di bilancio post riforma contabile 2016. Quando possibile verranno ricalcolate anche sulle annualità di bilanci antecedenti alla riforma 2016.

Stato Patrimoniale Attivo

	31/12/2019	31/12/2018	31/12/2017
A. CREDITI VERSO SOCI	0	0	0
Parte richiamata (*)	0	0	0
Parte da richiamare (***)	0	0	0
B. TOTALE IMMOBILIZZAZIONI	19.477	12.934	15.021
B.I. TOTALE IMMOBILIZZAZIONI IMMATERIALI	8.337	5.409	6.829
B.I.1. Costi di impianto ed ampliamento	6.447	3.657	5.485
B.I.2. Sviluppo (*)	0	0	0
B.I.3. Brevetti	1.890	1.752	1.344
B.I.4. Concessioni e licenze	0	0	0
B.I.5. Avviamento	0	0	0
B.I.6. Immobilizzazioni in corso ed acconti	0	0	0
B.I.7. Altre	0	0	0
Fondo ammortamento immobilizzazioni immateriali e svalutazioni (**)	//	//	//
B.II. TOTALE IMMOBILIZZAZIONI MATERIALI	10.140	6.525	7.192
B.II.1. Terreni e fabbricati	0	0	0
B.II.2. Impianti	0	0	23
B.II.3. Attrezzature industriali	165	0	157
B.II.4. Altri beni	9.975	6.525	7.013

B.II.5. Immobilizzazioni in corso ed acconti	0	0	0
Fondo ammortamento immobilizzazioni materiali e svalutazioni (**)	//	//	//
B.III. TOTALE IMMOBILIZZAZIONI FINANZIARIE	1.000	1.000	1.000
B.III.1. Totale Partecipazioni	1.000	1.000	1.000
B.III.1.a) Partecipazioni in controllate	0	0	0
B.III.1.b) Partecipazioni in collegate	0	0	0
B.III.1.c) Partecipazioni in controllanti	0	0	0
B.III.1.d) Partecipazioni sottoposte al controllo delle controllanti (***)	0	0	0
B.III.1.d.bis) Partecipazioni in altre (*)	1.000	1.000	1.000
B.III.2. Totale Crediti Immobilizzazioni Finanziarie	0	0	0
B.III.2.a) Crediti verso controllate esigibili a breve	0	0	0
B.III.2.a) Crediti verso controllate esigibili oltre l'esercizio successivo	0	0	0
B.III.2.a) Totale Crediti verso controllate (***)	0	0	0
B.III.2.b) Crediti verso collegate esigibili a breve	0	0	0
B.III.2.b) Crediti verso collegate esigibili oltre l'esercizio successivo	0	0	0
B.III.2.b) Totale Crediti verso collegate (***)	0	0	0
B.III.2.c) Crediti verso controllanti esigibili a breve	0	0	0
B.III.2.c) Crediti verso controllanti esigibili oltre l'esercizio successivo	0	0	0
B.III.2.c) Totale Crediti verso controllanti (***)	0	0	0
B.III.2.d) Crediti verso sottoposte al controllo delle controllanti esigibili a breve (***)	0	0	0
B.III.2.d) Crediti verso sottoposte al controllo delle controllanti esigibili oltre l'esercizio successivo (***)	0	0	0
B.III.2.d) Totale Crediti verso sottoposte al controllo delle controllanti (***)	0	0	0
B.III.2.d.bis) Crediti verso altri esigibili a breve (*)	0	0	0
B.III.2.d.bis) Crediti verso altri esigibili oltre l'esercizio successivo (*)	0	0	0
B.III.2.d.bis) Totale Crediti verso altri (***)	0	0	0
B.III.3. Altri titoli	0	0	0
B.III.4. Azioni proprie (**)	//	//	//
Azioni proprie di cui valore nominale (**)	//	//	//
B.III.4. Strumenti finanziari derivati attivi (***)	0	0	0
CREDITI FINANZIARI esigibili a breve	0	0	0
CREDITI FINANZIARI esigibili oltre l'esercizio successivo	0	0	0
C. ATTIVO CIRCOLANTE	5.457.557	4.281.116	4.047.261
C.I. TOTALE RIMANENZE	651.179	228.098	302.155
C.I.1. Materie prime	158.919	99.340	n.d.
C.I.2. Prodotti semilavorati e in corso	0	0	n.d.
C.I.3. Lavori in corso	492.260	128.757	n.d.
C.I.4. Prodotti finiti	0	0	n.d.
C.I.5. Acconti	0	0	n.d.
IMMOBILIZZAZIONI MATERIALI DESTINATE ALLA VENDITA (***)	0	0	0
C.II. TOTALE CREDITI	4.768.670	4.033.691	3.493.137
C.II.1. Crediti verso clienti esigibili a breve	3.206.643	2.811.740	1.074.540
C.II.1. Crediti verso clienti esigibili oltre l'esercizio successivo	38.836	11.335	15.791
C.II.1. Totale Crediti verso clienti (***)	3.245.479	2.823.076	1.090.330
C.II.2. Crediti verso controllate esigibili a breve	0	0	0
C.II.2. Crediti verso controllate esigibili oltre l'esercizio successivo	0	0	0
C.II.2. Totale Crediti verso controllate (***)	0	0	0
C.II.3. Crediti verso collegate esigibili a breve	875.241	790.820	2.118.061
C.II.3. Crediti verso collegate esigibili oltre l'esercizio successivo	0	0	0
C.II.3. Totale Crediti verso collegate (***)	875.241	790.820	2.118.061
C.II.4. Crediti verso controllanti esigibili a breve	0	0	0
C.II.4. Crediti verso controllanti esigibili oltre l'esercizio successivo	0	0	0
C.II.4. Totale Crediti verso controllanti (***)	0	0	0

C.II.5. Crediti verso sottoposte al controllo delle controllanti esigibili a breve (***)	0	0	0
C.II.5. Crediti verso sottoposte al controllo delle controllanti esigibili oltre l'esercizio successivo (***)	0	0	0
C.II.5. Totale Crediti verso sottoposte al controllo delle controllanti (***)	0	0	0
C.II.5.bis Crediti tributari esigibili a breve (*)	635.731	414.972	263.343
C.II.5.bis Crediti tributari esigibili oltre l'esercizio successivo (*)	0	0	0
C.II.5.bis Totale Crediti tributari (***)	635.731	414.972	263.343
C.II.5.ter Crediti per imposte anticipate esigibili a breve (**)	//	//	//
C.II.5.ter Crediti per imposte anticipate esigibili oltre l'esercizio successivo (**)	//	//	//
C.II.5.ter Totale Crediti per imposte anticipate (***)	0	0	0
C.II.5.quater Crediti verso altri esigibili a breve (*)	12.219	4.823	21.402
C.II.5.quater Crediti verso altri esigibili oltre l'esercizio successivo (*)	0	0	0
C.II.5.quater Totale Crediti verso altri (***)	12.219	4.823	21.402
CREDITI ESIGIBILI A BREVE	4.729.834	4.022.355	3.477.346
CREDITI ESIGIBILI OLTRE L'ESERCIZIO SUCCESSIVO	38.836	11.335	15.791
C.III. TOTALE ATTIVITÀ FINANZIARIE	0	0	0
C.III.1. Partecipazioni in controllate	0	0	0
C.III.2. Partecipazioni in collegate	0	0	0
C.III.3. Partecipazioni in controllanti	0	0	0
C.III.3.bis Partecipazioni in sottoposte al controllo delle controllanti (***)	0	0	0
C.III.4. Altre partecipazioni	0	0	0
C.III.5. Azioni proprie (**)	//	//	//
Azioni proprie di cui valore nominale (**)	//	//	//
C.III.5. Strumenti finanziari derivati attivi (***)	0	0	0
C.III.6. Altri titoli	0	0	0
Attività finanziarie per la gestione accentrata della tesoreria (***)	0	0	0
C.IV. DISPONIBILITÀ LIQUIDE	37.708	19.327	251.969
C.IV.1. Depositi bancari	37.321	19.003	251.885
C.IV.2. Assegni	0	0	0
C.IV.3. Denaro in cassa	387	324	84
D. RATEI E RISCONTI	18.686	7.427	4.195
RATEI E RISCONTI di cui disaggio su prestiti (**)	//	//	//
TOTALE ATTIVO	5.495.720	4.301.477	4.066.477

Stato Patrimonia Passivo

	31/12/2019	31/12/2018	31/12/2017
A. TOTALE PATRIMONIO NETTO	1.432.156	1.396.523	1.276.735
A.I. Capitale sociale	500.000	500.000	500.000
A.II. Riserva da sovrapprezzo	0	0	0
A.III. Riserva di rivalutazione	0	0	0
A.IV. Riserva legale	100.000	100.000	100.000
A.V. Riserva statutaria	0	0	0
A.VI. Riserva azioni proprie (**)	//	//	//
A.VI. Totale altre riserve (*)	796.523	576.735	700.000
Riserva straordinaria (***)	796.524	576.735	700.000
Riserva da deroghe ex articolo 2423 codice civile (***)	0	0	0
Riserva azioni (quote) della società controllante (***)	0	0	0
Riserva da rivalutazione delle partecipazioni (***)	0	0	0
Versamenti in conto aumento di capitale (***)	0	0	0
Versamenti in conto futuro aumento di capitale (***)	0	0	0
Versamenti in conto capitale (***)	0	0	0

Versamenti a copertura perdite (***)	0	0	0
Riserva da riduzione capitale sociale (***)	0	0	0
Riserva avanzo di fusione (***)	0	0	0
Riserva per utili su cambi non realizzati (***)	0	0	0
Riserva da conguaglio utili in corso (***)	0	0	0
Varie altre riserve (***)	-1	0	0
A.VII. Riserva per operazioni di copertura dei flussi finanziari attesi (***)	0	0	0
A.VIII. Utile/perdita a nuovo	0	0	0
A.IX. Utile/perdita di esercizio	35.633	219.788	-23.265
Perdita ripianata nell'esercizio (***)	0	0	0
A.X. Riserva negativa per azioni proprie in portafoglio (***)	0	0	0
B. TOTALE FONDI RISCHI	0	0	0
B.1. Fondo di quiescenza	0	0	0
B.2. Fondo imposte anche differite	0	0	0
B.3. Strumenti finanziari derivati passivi (***)	0	0	0
B.4. Altri Fondi (*)	0	0	0
C. TRATTAMENTO FINE RAPPORTO DI LAVORO SUBORDINATO	86.123	128.346	116.923
D. TOTALE DEBITI	3.961.040	2.749.368	2.638.162
D.1. Obbligazioni esigibili a breve	0	0	0
D.1. Obbligazioni esigibili oltre l'esercizio successivo	0	0	0
D.1. Totale Obbligazioni (***)	0	0	0
D.2. Obbligazioni convertibili esigibili a breve	0	0	0
D.2. Obbligazioni convertibili esigibili oltre l'esercizio successivo	0	0	0
D.2. Totale Obbligazioni convertibili (***)	0	0	0
D.3. Debiti verso soci per finanziamenti esigibili a breve	0	0	0
D.3. Debiti verso soci per finanziamenti esigibili oltre l'esercizio successivo	1.000.000	0	0
D.3. Totale Debiti verso soci per finanziamenti (***)	1.000.000	0	0
D.4. Debiti verso banche esigibili a breve	186.578	47.143	78.947
D.4. Debiti verso banche esigibili oltre l'esercizio successivo	0	0	0
D.4. Totale Debiti verso banche (***)	186.578	47.143	78.947
D.5. Debiti verso altri finanziatori esigibili a breve	0	0	0
D.5. Debiti verso altri finanziatori esigibili oltre l'esercizio successivo	0	0	0
D.5. Totale Debiti verso altri finanziatori (***)	0	0	0
D.6. Acconti/anticipi esigibili a breve	130.078	0	0
D.6. Acconti/anticipi esigibili oltre l'esercizio successivo	0	0	0
D.6. Totale Acconti/anticipi (***)	130.078	0	0
D.7. Debiti verso fornitori esigibili a breve	1.966.663	1.754.411	633.453
D.7. Debiti verso fornitori esigibili oltre l'esercizio successivo	0	0	0
D.7. Totale Debiti verso fornitori (***)	1.966.663	1.754.411	633.453
D.8. Titoli di credito esigibili a breve	0	0	0
D.8. Titoli di credito esigibili oltre l'esercizio successivo	0	0	0
D.8. Totale Titoli di credito (***)	0	0	0
D.9. Debiti verso controllate esigibili a breve	0	0	0
D.9. Debiti verso controllate esigibili oltre l'esercizio successivo	0	0	0
D.9. Totale Debiti verso controllate (***)	0	0	0
D.10. Debiti verso collegate esigibili a breve	603.171	852.286	1.861.665
D.10. Debiti verso collegate esigibili oltre l'esercizio successivo	0	0	0
D.10. Totale Debiti verso collegate (***)	603.171	852.286	1.861.665
D.11. Debiti verso controllanti esigibili a breve	0	0	0
D.11. Debiti verso controllanti esigibili oltre l'esercizio successivo	0	0	0
D.11. Totale Debiti verso controllanti(***)	0	0	0

D.11.bis Debiti verso Sottoposte al controllo delle controllanti esigibili a breve (***)	0	0	0
D.11.bis Debiti verso Sottoposte al controllo delle controllanti esigibili oltre l'esercizio successivo (***)	0	0	0
D.11.bis Totale Debiti verso Sottoposte al controllo delle controllanti (***)	0	0	0
D.12. Debiti tributari esigibili a breve	24.872	32.602	22.201
D.12. Debiti tributari esigibili oltre l'esercizio successivo	0	0	0
D.12. Totale Debiti tributari (***)	24.872	32.602	22.201
D.13. Debiti verso istituti di previdenza esigibili a breve	13.149	18.025	18.076
D.13. Debiti verso istituti di previdenza esigibili oltre l'esercizio successivo	0	0	0
D.13. Totale Debiti verso istituti di previdenza (***)	13.149	18.025	18.076
D.14. Altri debiti esigibili a breve	36.529	25.617	23.819
D.14. Altri debiti esigibili oltre l'esercizio successivo	0	19.284	0
D.14. Totale Altri debiti (***)	36.529	44.901	23.819
DEBITI ESIGIBILI A BREVE	2.961.040	2.730.084	2.638.161
DEBITI ESIGIBILI OLTRE L'ESERCIZIO SUCCESSIVO	1.000.000	19.284	0
E. RATEI E RISCONTI	16.401	27.240	34.657
RATEI E RISCONTI di cui aggio su prestiti (**)	//	//	//
TOTALE PASSIVO	5.495.720	4.301.477	4.066.477
TOTALE CONTI D'ORDINE (**)	//	//	//
CONTI D'ORDINE di cui garanzie prestate (**)	//	//	//

Conto Economico

	31/12/2019	31/12/2018	31/12/2017
A. TOTALE VALORE DELLA PRODUZIONE	8.231.393	8.128.582	5.929.426
A.1. Ricavi vendite e prestazioni	7.844.036	8.162.460	5.958.399
A.2. Variazione rimanenze prodotti	0	0	0
A.3. Variazione lavori	363.503	-40.798	-110.048
A.2+A.3 Totale Variazioni	363.503	-40.798	-110.048
A.4. Incrementi di immobilizzazioni	0	0	0
A.5. Totale Altri ricavi (*)	23.854	6.920	81.075
Contributi in conto esercizio (*)	0	0	0
Altri ricavi (***)	23.854	6.920	81.075
B. COSTI DELLA PRODUZIONE	8.156.198	7.788.570	5.926.031
B.6. Acquisti di materie	2.417.812	3.285.876	2.251.784
B.7. Servizi	5.161.806	3.871.420	3.167.782
B.8. Godimento beni di terzi	155.950	118.647	104.922
B.9. Totale Spese Personale	462.598	444.331	464.449
B.9.a) Salari/stipendi	346.081	330.364	350.697
B.9.b) Oneri sociali	94.365	90.690	91.079
B.9.c) Trattamento fine rapporto	22.152	23.277	22.673
B.9.d) Quiescenza	0	0	0
B.9.e) Altri costi	0	0	0
B.9.c.d.e Costi generali del personale	22.152	23.277	22.673
B.10. Totale Ammortamenti e Svalutazioni	7.447	24.287	22.958
B.10.a) Ammortamenti immateriali	4.195	2.770	2.500
B.10.b) Ammortamenti materiali	3.252	3.113	4.151
B.10.c) Altre svalutazioni delle immobilizzazioni	0	0	0
B.10.a.b.c Ammortamenti e svalutazioni delle immobilizzazioni	7.447	5.883	6.651
B.10.d) Svalutazione crediti attivo circolante e disponibilità liquide	0	18.404	16.307
B.11. Variazione materie	-59.579	33.259	-98.193

B.12. Accantonamenti per rischi	0	0	0
B.13. Altri accantonamenti	0	0	0
B.14. Oneri diversi di gestione	10.164	10.750	12.329
DIFFERENZA TRA VALORE E COSTI DELLA PRODUZIONE (A - B) (***)	75.195	340.012	3.395
C. TOTALE PROVENTI E ONERI FINANZIARI	-3.446	-7.808	-11.566
C.15. Totale Proventi da partecipazioni (*)	0	0	0
di cui in controllate/collegate (**)	//	//	//
C.15 da imprese controllate (***)	0	0	0
C.15 da imprese collegate (***)	0	0	0
C.15 da imprese controllanti (***)	0	0	0
C.15 da imprese sottoposte al controllo delle controllanti (***)	0	0	0
C.15 altri (***)	0	0	0
C.16. Totale Altri Proventi	14	35	552
C.16.a) Totale Proventi da crediti immobilizzazioni finanziarie (*)	0	0	0
di cui in controllate/collegate (**)	//	//	//
C.16.a) da imprese controllate (***)	0	0	0
C.16.a) da imprese collegate (***)	0	0	0
C.16.a) da imprese controllanti (***)	0	0	0
C.16.a) da imprese sottoposte al controllo delle controllanti (***)	0	0	0
C.16.a) altri (***)	0	0	0
C.16.b) Proventi da titoli immobilizzati	0	0	0
C.16.c) Proventi da titoli circolante	0	0	0
C.16.b.c Proventi da titoli	0	0	0
C.16.d) Totale Proventi diversi dai precedenti (*)	14	35	552
di cui in controllate/collegate/controllanti (**)	//	//	//
C.16.d) da imprese controllate (***)	0	0	0
C.16.d) da imprese collegate (***)	0	0	0
C.16.d) da imprese controllanti (***)	0	0	0
C.16.d) da imprese sottoposte al controllo delle controllanti (***)	0	0	0
C.16.d) altri (***)	14	35	552
C.17. Totale Oneri finanziari	3.460	7.843	12.118
di cui da controllate/collegate (**)	//	//	//
C.17 verso imprese controllate (***)	0	0	0
C.17 verso imprese collegate (***)	0	0	0
C.17 verso imprese controllanti (***)	0	0	0
C.17 verso imprese sottoposte al controllo delle controllanti (***)	0	0	0
C.17 verso altri (***)	3.460	7.843	12.118
C.17.bis Utili e perdite su cambi	0	0	0
D. TOTALE RETTIFICHE ATTIVITÀ E PASSIVITÀ FINANZIARIE (*)	0	0	0
D.18. Totale Rivalutazioni	0	0	0
D.18.a) Rivalutazioni di partecipazioni	0	0	0
D.18.b) Rivalutazioni di altre immobilizzazioni finanziarie	0	0	0
D.18.c) Rivalutazioni di titoli	0	0	0
D.18.d) Strumenti finanziari derivati (***)	0	0	0
di attività finanziarie per la gestione accentrata della tesoreria (***)	0	0	0
D.19. Totale Svalutazioni	0	0	0
D.19.a) Svalutazioni di partecipazioni	0	0	0
D.19.b) Svalutazioni di altre immobilizzazioni finanziarie	0	0	0
D.19.c) Svalutazioni di titoli	0	0	0
D.19.d) Strumenti finanziari derivati (***)	0	0	0
di attività finanziarie per la gestione accentrata della tesoreria (***)	0	0	0
E. TOTALE PROVENTI/ONERI STRAORDINARI (**)	//	//	//

E.20. Proventi straordinari (**)	//	//	//
di cui plusvalenze (**)	//	//	//
E.21. Oneri straordinari (**)	//	//	//
di cui minusvalenze (**)	//	//	//
di cui imposte esercizio precedente (**)	//	//	//
RISULTATO PRIMA DELLE IMPOSTE	71.749	332.204	-8.171
20. Totale Imposte sul Reddito Correnti, Differite e Anticipate (*)	36.116	112.416	15.094
a) Imposte correnti (*)	36.116	112.416	15.094
b) Imposte relative a esercizi precedenti (***)	0	0	0
c) Imposte differite e anticipate (*)	0	0	0
d) Proventi (oneri) da adesione al regime di consolidato fiscale / trasparenza fiscale (***)	0	0	0
21. UTILE/PERDITA DI ESERCIZIO (*)	35.633	219.788	-23.265

Indici di Bilancio

La sezione riporta gli indici di bilancio riclassificati e offre una sintesi della situazione economico-finanziaria dell'impresa nelle diverse aree gestionali.

Indici di bilancio 3 anni

	31/12/2019	31/12/2018	31/12/2017
REDDITIVITÀ			
ROE <i>Utile-Perdita d'esercizio / Patrimonio Netto</i>	2,49%	15,74%	-1,82%
ROI <i>MON* / Totale Attivo</i>	1,37%	7,91%	0,08%
ROS <i>MON* / Valore della Produzione</i>	0,91%	4,18%	0,06%
Incidenza gestione extra caratteristica <i>Utile-Perdita d'esercizio / MON*</i>	47,39%	64,64%	-685,27%
ROA monetario <i>Cash Flow/Totale Attivo</i>	0,78%	5,67%	-0,01%
EFFICIENZA			
Turnover <i>Valore della produzione / Totale Attivo</i>	1,50	1,89	1,46
Rotazione attivo corrente <i>Valore della Produzione / Attivo Corrente</i>	1,51	1,90	1,47
Rotazione crediti clienti <i>Valore della Produzione / Crediti verso clienti</i>	2,54	2,88	5,44
Rotazione rimanenze <i>Valore della Produzione / Rimanenze</i>	12,64	35,64	19,62
CICLO FINANZIARIO			
Durata crediti clienti (gg) <i>(Crediti verso clienti / Valore della Produzione) * 365</i>	144	127	67
Durata scorte (gg) <i>(Rimanenze / Valore della Produzione) * 365</i>	29	10	19
Durata debiti fornitori (gg) <i>(Debiti verso Fornitori/(Acquisti di materie+Servizi+Godimento beni di terzi)*365</i>	93	88	42
Durata ciclo finanziario (gg) <i>Durata crediti clienti+ durata scorte - durata debiti dei fornitori</i>	80	49	44
EQUILIBRIO FINANZIARIO			
Current ratio <i>Attivo corrente / Passivo Corrente</i>	1,83	1,55	1,51
Acid Test <i>(Attivo corrente-Rimanenze) / Passivo Corrente</i>	1,61	1,47	1,40

Copertura del circolante CCN / Valore della produzione	0,30	0,19	0,23
Indice del margine di struttura Patrimonio Netto / Attivo Immobilitizzato	24,56	57,54	41,44
Tasso di copertura delle immobilizzazioni (***) (Patrimonio Netto+Debiti a medio/lungo termine) / Attivo Immobilitizzato	41,71	58,34	41,44
Margine di struttura (***) Patrimonio Netto-Attivo Immobilitizzato	1373843,00	1372253,00	1245923,00
Margine di struttura secondario/allargato (***) Patrimonio Netto+Debiti a medio/lungo termine-Attivo Immobilitizzato	2373843,00	1391537,00	1245923,00
INDEBITAMENTO			
Rapporto di indebitamento Totale Debiti / Patrimonio Netto	2,77	1,97	2,07
Rapporto di indebitamento bancario Debiti verso banche / Patrimonio Netto	0,13	0,03	0,06
Leverage Totale Attivo / Patrimonio Netto	3,84	3,08	3,19
Grado di capitalizzazione (***) Patrimonio Netto/ Totale Passivo	0,26	0,32	0,31
Debiti bancari / Totale Attivo (***) Debiti verso banche/ Totale Attivo	0,03	0,01	0,02
Debito finanziario lordo / Totale Attivo (***) Debito finanziario lordo / Totale Attivo	n.d	n.d	n.d
ONEROSITÀ FINANZIARIA			
Indice di onerosità indebitamento Oneri finanziari / MOL	4,19%	2,15%	45,98%
ROD Oneri finanziari / Totale Debiti	0,09%	0,29%	0,46%
ROD Finanziario Oneri finanziari / (Debiti verso banche+Debiti verso altri finanziatori)	1,85%	16,64%	15,35%
SVILUPPO			
Variazione % Valore della Produzione (Valore della Produzione_t-Valore della Produzione_t-1)/ABS(Valore della Produzione_t-1)	1,27%	37,09%	-7,03%
Variazione % Valore Aggiunto (Valore Aggiunto_t-Valore Aggiunto_t- 1)/ABS(Valore Aggiunto_t-1)	-32,57%	64,76%	-45,96%
Variazione % MOL (MOL_t-MOL_t-1)/ABS(MOL_t-1)	-77,32%	1.282,38%	-93,26%
Variazione % Ebit (***) (EBIT_t-EBIT_t-1)/ABS(EBIT_t-1)	-0,78%	99,15%	-0,99%
Variazione % TOTALE ATTIVO (Totale Attivo_t-Totale Attivo_t- 1)/ABS(Totale Attivo_t-1)	27,76%	5,78%	17,66%
Variazione % Debito Finanziario Lordo (***) (Debito Finanziario Lordo_t-Debito Finanziario Lordo_t-1)/ABS(Debito Finanziario Lordo_t-1)	24,17%	-0,40%	-0,72%
INDICI DI COPERTURA			
EBIT Net Interest Coverage (***) EBIT/(Oneri Finanziari-Totale altri Proventi)	21,82	43,55	0,29
EBIT Gross Interest Coverage (***) EBIT/Oneri Finanziari	21,73	43,35	0,28
EBITDA Net Interest Coverage (***) EBITDA/ (Oneri Finanziari-Totale altri Proventi)	23,98	46,66	2,28
EBITDA Gross Interest Coverage (***) EBITDA/Oneri Finanziari	23,89	46,45	2,17
FFO Net Interest Coverage (***) (Funds From Operations-Interessi netti	n.d	n.d	n.d

INDICI DI LEVERAGE

PFN/EBITDA (***) PFN/EBITDA	13,90	0,08	-6,57
EBITDA Net Leverage (***) Debito Finanziario Netto/EBITDA	13,90	0,08	-6,57
FFO Net Leverage (***) Debito Finanziario Netto/ (Funds From Operations-Interessi netti corrispondenti)	n.d	n.d	n.d
EBITDA Gross Leverage (***) Debito Finanziario Lordo/EBITDA	14,36	0,13	3,00

INDICI DI LIQUIDITA'

Cassa/Totale debito a breve termine (***) Disponibilità liquide/Debiti a breve	0,01	0,01	0,10
Cassa/Debito bancario a breve termine (***) Disponibilità liquide/Debiti verso Banche	0,20	0,41	3,19
Cassa/Debito finanziario a breve termine (***) Disponibilità liquide/Debito Finanziario Lordo a breve	0,20	0,41	3,19
FCF/Debito finanziario a breve termine (***) Free Cash Flow/Debito Finanziario Lordo a breve	n.d	n.d	n.d

INDICI DI STRUTTURA

Debito finanziario netto/Patrimonio Netto (***) Debito Finanziario Netto/Patrimonio Netto	0,80	0,02	-0,14
Debito finanziario lordo/Patrimonio Netto (***) Debito finanziario lordo/Patrimonio Netto	0,83	0,03	0,06
PFN/Patrimonio Netto (***) PFN/Patrimonio Netto	0,80	0,02	-0,14
Debito Netto/Totale fonti (%) (***) Debito Finanziario Netto/(Patrimonio Netto+Debito Finanziario Netto)	0,45	0,02	-0,16
Composizione Indebitamento Finanziario (***) Debito Finanziario Lordo a breve/Debito Finanziario Lordo	0,16	1,00	1,00

* MON = TOTALE VALORE DELLA PRODUZIONE - Acquisti di materie - Variazione materie - Servizi - godimento beni di terzi - Oneri
di diversi di gestione - Spese Personale - Ammortamenti e svalutazioni - Accantonamenti per rischi - Altri accantonamenti

Eventi Rilevanti

Verifiche Effettuate

Il colore rosso indica un evento significativo per la valutazione dell'azienda, mentre il colore arancione identifica un evento che non influisce negativamente nella rischiosità. Il colore verde indica l'assenza di un determinato evento. Per un giudizio complessivo sulla rischiosità del soggetto si rimanda al tab Valutazione CRIBIS D&B.

Le verifiche di Protesti, Eventi da Conservatoria\Tavolare e Procedure in Corso, sono state effettuate su

 SIGNIFICATIVO PER LA VALUTAZIONE DELL'AZIENDA  NON INFLUISCE NEGATIVAMENTE SULLA RISCHIOSITÀ  NESSUNO

DENOMINAZIONE	CODICE FISCALE	PROTESTI	EVENTI DA CONSERVATORIA\TAVOLARE	PROCEDURE RILEVATE E/O IN CORSO
IMPRESA				
COIVER SIGN & COLOR SRL	05485740962			
ESPONENTI				
DI BARTOLO LORENZO (RAPPRESENTANTE DELL'IMPRESA)	DBRLNZ48S02B428H			
SOCI				
CERIOLI ROBERTO	CRLRRT63C31F704X			
CC HOLDING 2010 SRL	07238040963			

Caratteristiche Attività

Attività

La sezione presenta le principali informazioni sull'attività svolta dall'azienda.

Come Opera

ATTIVITÀ PRIMARIA DICHIARATA

STUDIO, PROGETTAZIONE, PRODUZIONE E RELATIVA VENDITA DI SEGNALETICA VERTICALE ED ORIZZONTALE

Classificazione attività ATECO 2007 (Informazione di sola natura statistica)

CODICE	DESCRIZIONE	IMPORTANZA	DATA INIZIO
259999	Fabbricazione Di Altri Articoli Metallici E Minuteria Metallica Nca	Primaria Registro Imprese	16/01/2007

Classificazione attività ATECO 2002 (Informazione di sola natura statistica)

CODICE	DESCRIZIONE	IMPORTANZA	DATA INIZIO
28753	Fabbricazione Di Minuteria Metallica Ed Altri Articoli Metallici N.C.A.	Primaria Registro Imprese	16/01/2007

Classificazione attività SIC (Informazione di sola natura statistica)

CODICE	DESCRIZIONE	IMPORTANZA
3449	INDUSTRIA MANUFATTI IN METALLO: Articoli Vari In Metallo N.A.C.	1°

RAE

CODICE	DESCRIZIONE
316	Utensili/Art. Finiti In Metallo

SAE

CODICE	DESCRIZIONE
430	Imprese Produttive

NACE

CODICE	DESCRIZIONE
2599	Fabbricazione Di Altri Prodotti In Metallo N.C.A.

Altre Informazioni

L'impresa dispone di uffici, stabilimenti, Magazzini

Certificazioni di qualità, ambientali ed altro (Fonte Accredia)

N. CERTIFICATO
GITI-146-QC

NORMA
UNI EN ISO 9001:2015 - Sistemi di gestione per la qualità

SCOPO

Esecuzione di tramezzature, intonacatura, rasatura, tinteggiatura e verniciatura. realizzazione di facciate a cappotto. Progettazione, fornitura e posa in opera di segnaletica stradale orizzontale e verticale, di segnaletica luminosa e non. Fornitura e posa in opera di complementi di arredo. Fornitura e posa in opera di segnaletica di orientamento (wayfinding).

SCHEMA DI ACCREDITAMENTO

SGQ - Accredia

SETTORE CERTIFICATO

EMESSO IL
28/03/2011DALL'ORGANISMO:
GCERTI ITALY SRLCODICE FISCALE
03495600367**Attestazioni di qualificazioni all'esecuzione di lavori pubblici e categorie generali e specializzate**

FONTE

ANAC

DATA DI RILASCIO

09/08/2019

CODICE SOA

03734500873

DENOMINAZIONE SOCIETÀ ATTESTATRICE

LA SOATECH S.P.A. - ORGANISMO DI ATTESTAZIONE

NUMERO ATTESTAZIONE

32721/17/00

DATA SCADENZA

08/08/2024

REGOLAMENTO DI RIFERIMENTO

D.P.R. 207/2010

ORGANISMO DI CERTIFICAZIONE

GCERTI ITALY S.r.l.

DATA SCADENZA

27/03/2020

Categoria**OS7 - FINITURE DI OPERE GENERALI DI NATURA EDILE E
TECNICA****Classificazione****IIIBIS - IIIBIS****Dipendenti**

NUMERO DIPENDENTI

8

	VALORI RILEVATI I° TRIMESTRE	II° TRIMESTRE	III° TRIMESTRE	IV° TRIMESTRE	VALORE MEDIO	VALORI DICHIARATI TOTALE
--	---------------------------------	---------------	----------------	---------------	--------------	-----------------------------

2019						
Dipendenti	17	11	9	8	11	-
Indipendenti	0	0	0	0	0	-
Totale	17	11	9	8	11	-

Statistiche

Distribuzione per orario di lavoro		I° TRIMESTRE	II° TRIMESTRE	III° TRIMESTRE	IV° TRIMESTRE
Tempo Pieno		100%	100%	100%	100%

Distribuzione per qualifica		I° TRIMESTRE	II° TRIMESTRE	III° TRIMESTRE	IV° TRIMESTRE
Apprendista		6%	10%	10%	8%
Operaio		11%	10%	10%	35%
Impiegato		89%	80%	80%	57%

2018							
Dipendenti		9	10	10	12	10	-
Indipendenti		0	0	0	0	0	-
Totale		9	10	10	12	10	-

Statistiche

Distribuzione per contratto		I° TRIMESTRE	II° TRIMESTRE	III° TRIMESTRE	IV° TRIMESTRE
Tempo Determinato					27%
Tempo Indeterminato		100%	100%	100%	73%

Distribuzione per orario di lavoro		I° TRIMESTRE	II° TRIMESTRE	III° TRIMESTRE	IV° TRIMESTRE
Tempo Pieno		100%	100%	100%	100%

Distribuzione per qualifica		I° TRIMESTRE	II° TRIMESTRE	III° TRIMESTRE	IV° TRIMESTRE
Impiegato		89%	80%	80%	57%
Operaio		11%	10%	10%	35%
Apprendista			10%	10%	8%

2017							
Dipendenti		10	9	9	9	9	-
Indipendenti		0	0	0	0	0	-
Totale		10	9	9	9	9	-

2016							
	Dipendenti	10	10	11	11	11	-
	Indipendenti	0	0	0	0	0	-
	Totale	10	10	11	11	11	-
2015							
	Dipendenti	10	10	10	10	10	-
	Indipendenti	0	0	0	0	0	-
	Totale	10	10	10	10	10	-
2014							
	Dipendenti	9	9	9	10	9	-
	Indipendenti	0	0	0	0	0	-
	Totale	9	9	9	10	9	-
2013							
	Dipendenti	7	8	9	9	8	-
	Indipendenti	0	0	0	0	0	-
	Totale	7	8	9	9	8	-
2012							
	Dipendenti	7	7	8	8	8	-
	Indipendenti	0	0	0	0	0	-
	Totale	7	7	8	8	8	-
2011							
	Dipendenti	5	5	6	7	6	-
	Indipendenti	0	0	0	0	0	-
	Totale	5	5	6	7	6	-

Collaboratori

		VALORI RILEVATI I° TRIMESTRE	II° TRIMESTRE	III° TRIMESTRE	IV° TRIMESTRE	VALORE MEDIO
2019						
	Collaboratori	2	1	1	0	1
2018						
	Collaboratori	2	1	1	0	1
2017						
	Collaboratori	2	1	1	0	1

Condizioni di vendita

ORGANIZZAZIONE COMMERCIALE

Organizzazione Commerciale Diretta

Dettaglio addetti per Comune

La sezione contiene il dettaglio del numero di addetti per comune.

Addetti per Comune

		VALORI RILEVATI ANNO 2019 I° TRIMESTRE	II° TRIMESTRE	III° TRIMESTRE	IV° TRIMESTRE	VALORI DICHIARATI VALORE MEDIO	TOTALE
CORMANO(MI)							
	Dipendenti	17	11	9	8	11	-
	Indipendenti	0	0	0	0	0	-
	Totale	17	11	9	8	11	-

		VALORI RILEVATI ANNO 2018 I° TRIMESTRE	II° TRIMESTRE	III° TRIMESTRE	IV° TRIMESTRE	VALORI DICHIARATI VALORE MEDIO	TOTALE
CORMANO(MI)							
	Dipendenti	9	10	10	12	10	-
	Indipendenti	0	0	0	0	0	-
	Totale	9	10	10	12	10	-

		VALORI RILEVATI ANNO 2017 I° TRIMESTRE	II° TRIMESTRE	III° TRIMESTRE	IV° TRIMESTRE	VALORI DICHIARATI VALORE MEDIO	TOTALE
CORMANO(MI)							
	Dipendenti	10	9	9	9	9	-
	Indipendenti	0	0	0	0	0	-
	Totale	10	9	9	9	9	-

		VALORI RILEVATI ANNO 2016 I° TRIMESTRE	II° TRIMESTRE	III° TRIMESTRE	IV° TRIMESTRE	VALORI DICHIARATI VALORE MEDIO	TOTALE
CORMANO(MI)							
	Dipendenti	10	10	11	11	11	-
	Indipendenti	0	0	0	0	0	-
	Totale	10	10	11	11	11	-

		VALORI RILEVATI ANNO 2015 I° TRIMESTRE	II° TRIMESTRE	III° TRIMESTRE	IV° TRIMESTRE	VALORI DICHIARATI VALORE MEDIO	TOTALE
--	--	---	---------------	----------------	---------------	-----------------------------------	--------

CORMANO(MI)							
Dipendenti	10	10	10	10	10	10	-
Indipendenti	0	0	0	0	0	0	-
Totale	10	10	10	10	10	10	-

		VALORI RILEVATI ANNO 2014				VALORI DICHIARATI	
		I° TRIMESTRE	II° TRIMESTRE	III° TRIMESTRE	IV° TRIMESTRE	VALORE MEDIO	TOTALE

CORMANO(MI)							
Dipendenti	9	9	9	10	9	9	-
Indipendenti	0	0	0	0	0	0	-
Totale	9	9	9	10	9	9	-

Dati Legali

La sezione riassume le informazioni su iscrizione al Registro Imprese e sullo Statuto.

Iscrizione al Registro Imprese	CODICE FISCALE E NUMERO DI ISCRIZIONE 05485740962	DEL REGISTRO DELLE IMPRESE DI Milano	DATA ISCRIZIONE 16/11/2006
Sezione	Iscritta Nella Sezione Ordinaria	DATA ISCRIZIONE 16/11/2006	
Informazioni da Statuto	<p>DATA ATTO DI COSTITUZIONE 08/11/2006</p> <p>Oggetto Sociale</p> <p>l'attività che costituisce l'oggetto sociale è la seguente: - lo studio, la progettazione, la produzione, la commercializzazione e la posa in opera di: - segnaletica verticale ed orizzontale per interni ed esterni; - segnaletica ed attrezzature di ogni tipo antinfortunistiche; - segnaletica ed attrezzature stradali di ogni tipo, compresa quella semaforica; - complementi di arredo urbano con l'ausilio di un'attività anche di tipo edilizio; - impianti completi per la gestione di parcheggi; - arredamenti ed accessori per uffici ed unità commerciali; - segnaletica pubblicitaria, articoli promozionali; - servizi grafici computerizzati, applicazioni decorative e prespaziati adesivi; - opere di impermeabilizzazione eseguite con qualsiasi materiali e simili; - la costruzione, la manutenzione o la ristrutturazione di pavimentazioni realizzate con materiali particolari, naturali o artificiali. la società potrà inoltre progettare, produrre e commercializzare: - ogni elemento di carpenteria leggera e pesante, in metallo, legno, plastica o altri materiali innovativi; - elementi di visualizzazione elettronica. la società potrà infine progettare e realizzare ambienti di lavoro "chiavi in mano" acquisire ed usare brevetti di ogni tipo. per il raggiungimento degli scopi sociali e non quale attività prevalente la società potrà svolgere le seguenti attività: - la fornitura a terzi di servizi di manutenzione di stabili civili, industriali ed agricoli; - opere di imbiancatura, verniciatura e trattamenti intumescenti; - la produzione, commercializzazione e gestione di impianti e spazi pubblicitari in genere, luminosi e non; - la progettazione grafica, l'acquisizione ed intermediazione di spazi pubblicitari tra società operanti in Italia e all'estero, la commercializzazione di prodotti per impianti pubblicitari ed insegne luminose, nonché qualsiasi altra forma di comunicazione pubblicitaria attraverso qualsiasi mezzo e con qualsiasi supporto; - l'ideazione, lo studio, la realizzazione e la pianificazione di campagne pubblicitarie, di marketing e promozionali, attraverso qualsiasi mezzo offerto dalla tecnologia presente e futura, anche per conto terzi; - la creazione, l'organizzazione e l'allestimento di stands fieristici, aree espositive, congressi, seminari, convegni, mostre ed eventi culturali e non in genere. la società, sia in Italia che all'estero, in via non prevalente ed esclusivamente complementare all'attività sopra esposta, quando l'organo amministrativo lo riterrà necessario o utile per il conseguimento dell'oggetto sociale, e in ogni caso non nei confronti del pubblico, potrà: - compiere tutte le operazioni commerciali, industriali, mobiliari e immobiliari; - assumere, sia direttamente che indirettamente, interessenze e partecipazioni in altre società costituite o costituenti, aventi oggetto analogo o complementare al proprio; - acquisire beni mediante la stipulazione di contratti di leasing (locazione finanziaria) e stipulare contratti di cessione di credito; - dare garanzie, reali e personali, anche per obbligazioni contratte da terzi, ivi comprese società controllate e collegate; - ricorrere a qualsiasi forma di finanziamento con istituti di credito, banche, società e privati, concedendo le opportune garanzie reali o personali.</p>		
Durata società	DATA TERMINE 31/12/2050	DATA SCADENZA PRIMO ESERCIZIO 31/12/2006	SCADENZE ESERCIZI SUCCESSIVI 31/12
			GIORNI DI PROROGA DEI TERMINI DI APPROVAZIONE DEL BILANCIO 60
Poteri	RIPARTIZIONI DEGLI UTILI E DELLE PERDITE TRA I SOCI		

Poteri cariche	POTERI ASSOCIATI ALLA CARICA DI consiglio d'amministrazione DESCRIZIONE POTERI l'organo amministrativo ha tutti i poteri per l'amministrazione della società. in sede di nomina possono tuttavia essere indicati limiti a tali poteri. nel caso di nomina del consiglio di amministrazione, questo può delegare tutti o parte dei suoi poteri ad un comitato esecutivo composto da alcuni dei suoi componenti, ovvero ad uno o più dei suoi componenti, anche disgiuntamente. in questo caso si applicano le disposizioni contenute nei commi 3, 5, 6 dell'art 2381 cod. civ.. non possono essere delegate le attribuzioni indicate nell'art. 2475 comma 5 cod. civ.. in caso di nomina del consiglio di amministrazione, la rappresentanza della società spetta al presidente del consiglio di amministrazione ed ai singoli consiglieri delegati, se nominati.			
Altri riferimenti statutari	PRESENZA DI GRUPPI SOCIETARI la società dichiara di essere sottoposta all' altrui attività di direzione e coordinamento ai sensi dell'art. 2497 bis c.c..			
Capitale e strumenti finanziari				
Capitale Sociale	TIPO DI CONFERIMENTI DENARO	CAPITALE SOCIALE DELIBERATO 500.000,00 Euro	CAPITALE SOCIALE SOTTOSCRITTO 500.000,00 Euro	CAPITALE SOCIALE VERSATO 500.000,00 Euro
Sistema di amministrazione e controllo				
Dettagli	SISTEMA DI AMMINISTRAZIONE C			
Forma amministrativa adottata	Consiglio Di Amministrazione	NUMERO AMMINISTRATORI IN CARICA 4		
Organi di controllo in carica				
Collegio sindacale	NUMERO EFFETTIVI 1	NUMERO SINDACI IN CARICA 1		

La sezione riepiloga le informazioni sul consiglio di amministrazione.

DI BARTOLO LORENZO (RAPPRESENTANTE DELL'IMPRESA)

CODICE FISCALE
DBRLNZ48S02B428H

NATO IL
02/11/1948

A
CALTAGIRONE (CT)

PAESE DI NASCITA
Italia

INDIRIZZO DI RESIDENZA
VIA CESARE BATTISTI 8, 20032,
CORMANO (MI)

DOMICILIO FISCALE
VIA GIUSEPPE DI VITTORIO 22, 20026,
NOVATE MILANESE (MI) , IT

Cariche Attive

Presidente Consiglio Amministrazione

NOMINATO CON ATTO DEL	DATA PRESENTAZIONE CARICA
08/11/2006	14/11/2006

DURATA CARICA
Fino Alla Revoca

Consigliere

NOMINATO CON ATTO DEL	DURATA CARICA
08/11/2006	Fino Alla Revoca

Poteri

Presidente Consiglio Amministrazione

con verbale di consiglio del 12/12/2006 vengono conferiti i seguenti poteri: il consiglio di amministrazione conferisce con firma disgiunta i poteri di ordinaria e straordinaria amministrazione inoltre tutti i piu' ampi poteri di ordinaria amministrazione ed in via esemplificativa i seguenti: tenere e firmare la corrispondenza; assumere e licenziare personale; acquistare, vendere e permutare i beni commerciali o prodotti della societa'; acquistare cose mobili in genere; acquistare, vendere e permutare autoveicoli, firmando tutti i documenti necessari ed esonerando i competenti conservatori dei pubblici registri automobilistici da obblighi e responsabilita'; emettere note e fatture; stipulare contratti di locazione, di assicurazione, di pubblicita', di rappresentanza, di commissione, di fornitura e di appalto anche con pubbliche amministrazioni; esigere crediti ed incassare somme e quant'altro dovuto alla societa' da chiunque, in particolare riscuotere vaglia postali, telegrafici, buoni, cheque, i mandati ed assegni di qualunque specie e di qualsiasi ammontare compresi quelli di qualsiasi cassa pubblica e privata; rilasciare di quanto riscosso quietanze e scarichi nelle forme richieste; procedere a revisioni e liquidazioni dei conti; compiere qualsiasi atto ed operazione presso gli uffici del debito pubblico, la tesoreria dello stato, la cassa depositi e prestiti, le direzioni regionali delle entrate, nonche' presso gli uffici distrettuali delle imposte, gli uffici del registro, gli uffici iva, le dogane, le compagnie di assicurazione, le poste, i telegrafi, i telefoni, le ferrovie dello stato, le compagnie di trasporto per terra, mare e cielo, sia statali che in concessione ed in generale rappresentare la societa' presso qualsiasi amministrazione pubblica e privata; ricevere e liberare depositi anche a titoli di cauzione; costituire depositi anche a titoli di cauzione; procedere ad atti esecutivi ed assicurativi; svolgere pratica atta all'ottenimento di licenze autorizzazioni e concessioni; rappresentare la societa' in qualsiasi procedura fallimentare e giudiziaria ed in ogni stadio di esse, nominando avvocati e procuratori alle liti anche per giudizi in revocazione e cassazione; rappresentare la societa' presso: le poste ed i telegrafi, versando e prelevando dai conti intrattenuti dalla societa', l'istituto di emissione e banche agenti per lo stesso, firmando e ritirando permessi per operazione ed esportazione, l'ufficio italiano cambi, gli istituti previdenziali per le assicurazioni obbligatorie, gli uffici regionali, provinciali e comunali anche per le richieste di licenze, adempiendo a tutte le formalita' richieste dalla legge, sottoscrivendo denunce, firmando e presentando licenze, ricorsi e memorie; aprire e chiudere unita' locali nominando e revocando institori; nominare procuratori speciali per determinati atti o categorie di atti; ricevere avalli, fideiussioni, garanzie in favore di terzi; girare all'incasso assegni e titoli all'ordine; girare per lo sconto e l'incasso cambiali e tratte ricevute dalla clientela; protestare e quietanzare effetti ed altri titoli all'ordine; emettere tratte sulla clientela; aprire e chiudere conti correnti della societa' presso qualsiasi banca od istituto di credito, depositare e ritirare somme, titoli e valori e disporre delgi estremi mediante assegni anche a favore di terzi nei limiti delle disponibilita' liquide o delle linee di credito concesse alla societa'; fare pagamenti per conto della societa'; contrarre fidi con qualunque istituto bancario e per qualsivoglia importo; obbligare con cambiali la societa' nei confronti di terzi che effettuino forniture inerenti l'esercizio dell'attivita' sociale; locare cassette di sicurezza, aprirle e disporre del loro contenuto. ----- con verbale del 18/09/2009 sono stati attribuiti i piu' ampi poteri di ordinaria e straordinaria amministrazione da esercitarsi in via disgiuntiva, in nome e per conto della societa', senza limitazione alcuna (fatto salvo quanto deliberato sulla base del secondo punto all'ordine del giorno) e che a solo titolo esemplificativo si indicano nei seguenti: - tenere e firmare la corrispondenza della societa' ed ogni altro documento sociale, facendo precedere al proprio nome la denominazione della societa' e la propria qualifica; - assumere e concedere appalti per l'esecuzione di lavori e somministrazioni di ogni genere, stipulando i relativi contratti, concorrendo se del caso a procedure d'asta pubblica e privata, nominando se occorre mandatarî speciali per partecipare alle relative gare, incanti o licitazioni e negoziare, modificare, sottoscrivere e risolvere qualsiasi accordo e documento a cio' connesso; - negoziare, sottoscrivere, modificare e risolvere qualsiasi contratto relativo all'attivita' di natura ordinaria della societa', ivi inclusi i contratti di assicurazione, di pubblicita', di rappresentanza, di commissione, di fornitura e di appalto anche con pubbliche amministrazioni; - negoziare, sottoscrivere, modificare, e risolvere contratti di acquisto, permuta e vendita di materiali, prodotti, macchinari ed in genere qualsiasi altro contratto avente ad oggetto beni mobili, impegnando la societa' per tutti i diritti e le obbligazioni che possono derivarne; - costituire vincoli pignorati e ipotecari e rilasciare ogni altro tipo di garanzia (incluse garanzie di firma e fidejussioni anche nell'interesse di societa' controllate e/o collegate); - ricevere e costituire, restituire e ritirare depositi di somme in danaro, titoli e strumenti finanziari finalizzati alla costituzione di depositi titoli, in custodia e/o in amministrazione, garanzie, rilasciando e ricevendo le relative quietanze; - negoziare, sottoscrivere, modificare e risolvere qualsiasi contratto relativo alla compravendita di beni immobili nonche' alla gestione ordinaria dei beni immobili della societa' ivi inclusi - senza che cio' costituisca una limitazione - contratti aventi ad oggetto la concessione in locazione a terzi di beni immobili della societa', contratti d'affitto di ramo d'azienda, contratti di gestione, di manutenzione, di fornitura di servizi (ivi compresi servizi professionali); - provvedere per conto, in nome e nell'interesse della societa' alla riscossione, allo svincolo ed al ritiro di tutte le somme e di tutti i valori che siano per qualsiasi causale o titolo dovuti alla medesima da chicchessia, cosi' dalle amministrazioni dello stato, dai comuni e province, dalla cassa depositi e prestiti delle tesorerie provinciali dello stato, dell'agenzia delle entrate, dai consorzi ed istituti di credito; emettere e, quindi incassare le somme oggetto dei mandati

che siano già stati emessi o che saranno da emettersi in futuro, senza limitazione di tempo, a favore della società in relazione a qualsiasi somma per capitale o interessi che a questa sia dovuta dalle predette amministrazioni e dai suindicati uffici e istituti, sia in liquidazione dei depositi fatti dalla società medesima, sia per qualsiasi altra causale o titolo, rilasciare a nome della società le corrispondenti dichiarazioni di quietanza e di scarico ed in genere tutte quelle dichiarazioni che potranno essere richieste in occasione dell'espletamento delle singole pratiche, compresa quella di esonero dei suindicati uffici, amministrazioni ed istituti da ogni responsabilità al riguardo; - rappresentare la società davanti a qualsiasi autorità governativa, ministeriale, alle regioni, province, comuni, autorità pubbliche, italiane ed estere, internazionali e sopranazionali, e nei confronti di associazioni, consorzi, società, fondazioni, e persone fisiche; - sottoscrivere e depositare presso le autorità competenti o enti governativi, dichiarazioni (ivi incluse le dichiarazioni fiscali), petizioni, reclami e ricorsi ed, in particolare, depositare ogni tipo di documenti presso la banca d'Italia, l'agenzia delle dogane, ed ogni altro ente pubblico o privato; - effettuare depositi presso il registro imprese e la camera di commercio; - rappresentare la società davanti a qualsiasi autorità giudiziaria, amministrativa, fiscale ordinaria e speciale, in qualunque procedura, in qualunque grado e sede, e quindi anche avanti il consiglio di stato, la cassazione, con poteri di sottoscrivere istanze, ricorsi per qualsiasi oggetto proponendo e sostenendo azioni così amministrative quanto giudiziarie, di cognizione, esecuzione ed anche procedure di fallimento, di concordato, di moratoria, addivenendo alle formalità relative e quindi anche al rilascio di procure, mandati speciali ad avvocati, procuratori, generali e alle liti; - transigere qualsiasi vertenza, accettare e respingere proposte di concordato, definire e compromettere in arbitri anche amichevoli compositori qualsiasi vertenza sia in base a clausola compromissoria sia in base a separati atti di compromesso, nominando arbitri e provvedendo a tutte le formalità inerenti e relative conseguenze in giudizi arbitrali; ciò, nei limiti dei poteri qui conferiti; - deferire e riferire giuramenti, deferire e rispondere ad interrogatori o interpellazioni anche in materia di falso civile, costituirsi parte civile in processi penali ed eleggere domicilio; - assumere, sospendere, licenziare e variare le condizioni inerenti al rapporto del lavoro del personale; - rappresentare la società avanti le organizzazioni di categoria e sindacati presso qualsiasi istituzione, associazione e consorzio; - ritirare valori, plichi, pacchi, lettere raccomandate ed assicurate, nonché vaglia postali ordinari e telegrafici, presso gli uffici postali e telegrafici; - compiere qualsiasi atto ed operazione presso gli uffici ferroviari, doganali, poste telegrafici ed in genere presso qualsiasi ufficio pubblico e privato di trasporto, con facoltà di rilasciare le debite quietanze di liberazione, dichiarazioni di scarico e consentire vincoli e svincoli; - sottoscrivere richieste di notizie, informazioni, e documenti, richieste di certificati ed attestazioni ad enti pubblici, richieste di chiarimenti e solleciti di offerte per fornitori; - negoziare, modificare, sottoscrivere e risolvere qualsiasi contratto o convenzione avente per oggetto opere dell'ingegno, marchi e brevetti e modelli ed altre opere analoghe, nonché presentare istanza di ottenimento di marchi e brevetti, depositare domande di estensione e documenti aggiuntivi; - compiere, in favore della società, operazioni di sconti cambiari di effetti a firma di terzi, girare e quietanzare assegni bancari, vaglia cambiari, fidi di credito, cambiali, vaglia postali pagabili presso aziende di credito, uffici postali e telegrafici ed in genere presso qualsiasi persona fisica o giuridica, rilasciare e accettare polizze di carico, lettere di imbarco e fedi di deposito; - acquistare e cedere strumenti finanziari e crediti; - gestire e sviluppare le pratiche in pre-contenzioso e contenzioso; - rilasciare e revocare mandati ad lites ad avvocati e procuratori e ad negoziare a dipendenti della società o a terzi per singoli o più atti di operazioni nell'ambito dei poteri spettanti ad esso procuratore; - sottoscrivere lettere di accreditamento ed addebitamento in conto corrente ed estratti periodici di conto corrente ai dipendenti della società per somme depositate presso la stessa; - contrarre fidi con qualunque istituto bancario e per qualsivoglia importo; - effettuare operazioni bancarie di ogni tipo (tra cui, a titolo esemplificativo, ordinare bonifici ed emettere assegni bancari) sui conti correnti intestati alla società senza limiti di ammontare, anche tramite delega a terzi (ivi inclusi, senza limitazioni, l'apertura e la chiusura di conti correnti bancari, la richiesta ed il ritiro di libretti di assegni da emettere a valere sul conto bancario, la sottoscrizione e la risoluzione di contratti di affitto di cassette di sicurezza, nonché l'apertura di tali cassette e la rimozione dei relativi contenuti); - girare, negoziare ed incassare assegni, vaglia e cambiali all'ordine della società, anche tramite delega a terzi; sul secondo punto all'ordine del giorno il segretario propone di conferire al sig. di Bartolo Lorenzo Francesco in via esclusiva i seguenti poteri, in nome e per conto della società: - coordinare le attività e le procedure relative al servizio di prevenzione e protezione ex d.lgs. 626/1994 e d.lgs. 81/2008 (cd. nuovo testo unico sulla sicurezza sul lavoro) ed all'igiene e sicurezza sul lavoro in genere, ivi comprese le attività di controllo in caso di appalto, subappalto, sub-fornitura e/o committenza, così che la società eserciti la propria attività in conformità alle normative sopraindicate e successive modifiche/integrazioni; - organizzare tutti quei presidi (studio, implementazione e verifica della stessa) che garantiscano alla società l'esercizio della propria attività nel pieno rispetto della normativa in materia di appalti (pubblici/privati) con specifico riferimento alle modalità di acquisizione/esecuzione degli appalti/subappalti/forniture e forniture in opera e relative procedure autorizzative con i committenti ed enti pubblici e privati competenti. ciò anche per quanto concerne i rapporti tra la società ed eventuali terzi fornitori/associati in atti e/o terzi subappaltatori instaurati nell'ambito dei suddetti appalti/subappalti/forniture e forniture in opera; - organizzare tutti quei presidi (studio, implementazione e verifica della stessa) che garantiscano alla società l'esercizio della propria attività nel pieno rispetto della normativa in materia ambientale e di smaltimento dei rifiuti; - organizzare tutti quei presidi (studio, implementazione e verifica della stessa) che garantiscano alla società l'esercizio della propria attività nel pieno rispetto della normativa in materia di prevenzione antincendio; - gestire le scritture e gli adempimenti obbligatori relativi al personale dipendente ed ai collaboratori di ogni tipo e dei relativi obblighi e comunicazioni verso gli enti previdenziali e assicurativi e la p. a. in genere; - rilasciare estratti del libro unico del lavoro e attestazioni riguardanti il personale sia per gli enti previdenziali, assicurativi o mutualistici, sia per altri enti o privati, curando l'osservanza degli adempimenti a cui la società è tenuta quale sostituto d'imposta con facoltà, fra l'altro, di sottoscrivere, ai fini di tali adempimenti, dichiarazioni ed attestazioni e qualsivoglia atto o certificato; - gestire adempimenti fiscali/tributari in generale e la tenuta della contabilità, della prima nota, dell'iva e di tutte le scritture contabili, verificando che la società eserciti la propria attività nel pieno rispetto della normativa fiscale/tributaria applicabile; - gestire gli archivi (anche informatici) delle telecomunicazioni e relativa sicurezza, nonché gestire i rapporti esterni per le attività sopra indicate, così che la società eserciti la propria attività in conformità, inter alia, al cd. codice della privacy, d. lgs. 196/2003 e successive modifiche/integrazioni; - organizzare (studio, implementazione e verifica della stessa) misure di sicurezza e di controllo e redigere i modelli organizzativi ex d. lgs. 231/01 e tutti i conseguenti adempimenti in prevenzione di quanto allo stesso decreto previsto, curando che gli stessi siano efficaci/effettivi di guida da scongiurare - per quanto possibile - eventuali responsabilità della società ai sensi della normativa suddetta; - organizzare (studio, implementazione e verifica della stessa) ogni e qualsiasi procedura di controllo interno alla società necessaria al monitoraggio dell'attività sociale nell'ottica del raggiungimento degli scopi/finalità da perseguirsi nell'ambito dei poteri delegati in via esclusiva.

Cariche in altre società

COIVER CONTRACT CENTRO SRL

NATURA GIURIDICA

Società A Responsabilità Limitata

CCIAA/REA

MI 1840955

CODICE FISCALE

05691440969

DATA COSTITUZIONE

10/04/2007

PARTITA IVA

05691440969

STATO ATTIVITÀ

Attiva

SEDE AMMINISTRATIVA
VIA VITO GIUSEPPE GALATI 14, 00155,
ROMA (RM)

SEDE LEGALE
VIA ANGELO BIZZOZZERO 93, 20032,
CORMANO (MI)

ATECO 2007
4332 - Posa In Opera Di Casseforti Ed Infissi

Cariche Attive

Consigliere

NOMINATO CON ATTO DEL	DURATA CARICA
22/03/2007	Fino Alla Revoca

Presidente Consiglio Amministrazione

NOMINATO CON ATTO DEL	DATA PRESENTAZIONE CARICA
22/03/2007	29/03/2007

DURATA CARICA
Fino Alla Revoca

COIVER CONTRACT SRL

NATURA GIURIDICA
Societa' A Responsabilita' Limitata
CCIAA/REA
MI 1602063

CODICE FISCALE
12965720159
DATA COSTITUZIONE
01/02/2000

PARTITA IVA
12965720159
STATO ATTIVITÀ
Attiva

SEDE AMMINISTRATIVA
VIA ANGELO BIZZOZZERO 93, 20032,
CORMANO (MI)

SEDE LEGALE
VIA ANGELO BIZZOZZERO 93, 20032,
CORMANO (MI)

ATECO 2007
4333 - Rivestimento Di Pavimenti E Di Muri

Cariche Attive

Presidente Consiglio Amministrazione

NOMINATO CON ATTO DEL	DURATA CARICA
27/10/2006	Fino Alla Revoca

Consigliere

NOMINATO CON ATTO DEL	DURATA CARICA
27/10/2006	Fino Alla Revoca

COIVER COIBENTAZIONI TERMOACUSTICHE SRL

NATURA GIURIDICA
Societa' A Responsabilita' Limitata
CCIAA/REA
MI 1601795

CODICE FISCALE
12965710150
DATA COSTITUZIONE
01/02/2000

PARTITA IVA
12965710150
STATO ATTIVITÀ
Attiva

SEDE AMMINISTRATIVA
VIA ANGELO BIZZOZZERO 93, 20032,
CORMANO (MI)

SEDE LEGALE
VIA ANGELO BIZZOZZERO 93, 20032,
CORMANO (MI)

Cariche Attive

Presidente Consiglio Amministrazione

NOMINATO CON ATTO DEL	DURATA CARICA
27/10/2006	Fino Alla Revoca

Consigliere

NOMINATO CON ATTO DEL	DATA PRESENTAZIONE CARICA
27/10/2006	03/11/2006

DURATA CARICA
Fino Alla Revoca

C.M.S. SRL

NATURA GIURIDICA
Societa' A Responsabilita' Limitata
CCIAA/REA
MI 1652257

CODICE FISCALE
13439340152
DATA COSTITUZIONE
02/07/2001

PARTITA IVA
13439340152
STATO ATTIVITÀ
Attiva

SEDE AMMINISTRATIVA
VIA ANGELO BIZZOZZERO 93, 20032,
CORMANO (MI)

SEDE LEGALE
VIA ANGELO BIZZOZZERO 93, 20032,
CORMANO (MI)

Cariche Attive

Consigliere

NOMINATO CON ATTO DEL 29/12/2003	DATA PRESENTAZIONE CARICA 12/03/2004	DURATA CARICA Fino Alla Revoca
-------------------------------------	--	-----------------------------------

COIVER CLADDING SRL

NATURA GIURIDICA
Societa' A Responsabilita' Limitata
CCIAA/REA
MI 1893089

CODICE FISCALE
06440260963
DATA COSTITUZIONE
01/04/2009

PARTITA IVA
06440260963
STATO ATTIVITÀ
Attiva

SEDE AMMINISTRATIVA
VIA ANGELO BIZZOZZERO 93, 20032,
CORMANO (MI)

SEDE LEGALE
VIA ANGELO BIZZOZZERO 93, 20032,
CORMANO (MI)

ATECO 2007
433202 - Posa In Opera Di Infissi, Arredi, Controsoffitti, Pareti Mobili E Simili

Cariche Attive

Consigliere

NOMINATO CON ATTO DEL 21/04/2009	DURATA CARICA Fino Alla Revoca
-------------------------------------	-----------------------------------

Presidente Consiglio Amministrazione

NOMINATO CON ATTO DEL 21/04/2009	DURATA CARICA Fino Alla Revoca
-------------------------------------	-----------------------------------

FERLEGNO SRL

NATURA GIURIDICA
Societa' A Responsabilita' Limitata
CCIAA/REA
MI 692378

CODICE FISCALE
00628430159
DATA COSTITUZIONE
20/02/1979

PARTITA IVA
00628430159
STATO ATTIVITÀ
Attiva

SEDE AMMINISTRATIVA
VIA ANGELO BIZZOZZERO 95, 20032,
CORMANO (MI)

SEDE LEGALE
VIA ANGELO BIZZOZZERO 95, 20032,
CORMANO (MI)

ATECO 2007
2511 - Fabbricazione Di Strutture Metalliche E Parti Assemblate Di Strutture

Cariche Attive

Consigliere

NOMINATO CON ATTO DEL 28/04/2006	DATA PRESENTAZIONE CARICA 25/05/2006	DURATA CARICA Fino Alla Revoca
-------------------------------------	--	-----------------------------------

Presidente Consiglio Amministrazione

NOMINATO CON ATTO DEL 28/04/2006	DATA PRESENTAZIONE CARICA 25/05/2006	DURATA CARICA Fino Alla Revoca
-------------------------------------	--	-----------------------------------

CC HOLDING 2010 SRL

NATURA GIURIDICA
Societa' A Responsabilita' Limitata
CCIAA/REA
MI 1946000

CODICE FISCALE
07238040963
DATA COSTITUZIONE
20/12/2010

PARTITA IVA
07238040963
STATO ATTIVITÀ
Attiva

SEDE AMMINISTRATIVA
CORSO SEMPIONE 15, 20145, MILANO
(MI)

SEDE LEGALE
CORSO SEMPIONE 15, 20145, MILANO
(MI)

ATECO 2007
701 - Attivita' Delle Holding Impegnate Nelle Attivita' Gestionali (Holding Operative)

Cariche Attive

Presidente

NOMINATO CON ATTO DEL
10/12/2010

ACQUANOVA SRL

NATURA GIURIDICA

Societa' A Responsabilita' Limitata Con
Unico Socio

CODICE FISCALE

03516130154

CCIAA/REA

MI 959378

PARTITA IVA

03516130154

DATA COSTITUZIONE

02/03/1977

STATO ATTIVITÀ

Attiva

SEDE AMMINISTRATIVA

CORSO SEMPIONE 15/A, 20145,
MILANO (MI)

SEDE LEGALE

CORSO SEMPIONE 15/A, 20145,
MILANO (MI)

ATECO 2007

682001 - Locazione Immobiliare Di Beni Propri O In Leasing (Affitto)

Cariche Attive

Consigliere

NOMINATO CON ATTO DEL
27/10/2006

DURATA CARICA
Fino Alla Revoca

Presidente Consiglio Amministrazione

NOMINATO CON ATTO DEL
27/10/2006

DATA PRESENTAZIONE
CARICA
03/11/2006

DURATA CARICA
Fino Alla Revoca

COIVER HOLDING SRL

NATURA GIURIDICA

Societa' A Responsabilita' Limitata

CCIAA/REA

MI 1822982

CODICE FISCALE

05455920966

DATA COSTITUZIONE

13/10/2006

PARTITA IVA

05455920966

STATO ATTIVITÀ

Attiva

SEDE AMMINISTRATIVA

CORSO SEMPIONE 15/A, 20145,
MILANO (MI)

SEDE LEGALE

CORSO SEMPIONE 15/A, 20145,
MILANO (MI)

ATECO 2007

701 - Attivita' Delle Holding Impegnate Nelle Attivita' Gestionali (Holding Operative)

Cariche Attive

Consigliere

NOMINATO CON ATTO DEL
09/01/2016

DURATA CARICA
Fino Alla Revoca

Presidente Consiglio Amministrazione

NOMINATO CON ATTO DEL
09/01/2016

DURATA CARICA
Fino Alla Revoca

Presidente

NOMINATO CON ATTO DEL
13/10/2006

MAC 10 SRL

NATURA GIURIDICA

Societa' A Responsabilita' Limitata

CCIAA/REA

MI 1912688

CODICE FISCALE

06747950969

DATA COSTITUZIONE

05/05/2010

PARTITA IVA

06747950969

STATO ATTIVITÀ

Attiva

SEDE AMMINISTRATIVA

VIA GIOVANNI NICOTERA 9, 20161,
MILANO (MI)

SEDE LEGALE

VIA GIOVANNI NICOTERA 9, 20161,
MILANO (MI)

Cariche Attive

Consigliere

NOMINATO CON ATTO DEL 15/09/2016	DATA PRESENTAZIONE CARICA 07/10/2016	DURATA CARICA Fino Alla Revoca
-------------------------------------	--	-----------------------------------

HOLDING C 2006 SRL

NATURA GIURIDICA
Societa' A Responsabilita' Limitata
DATA COSTITUZIONE
04/12/2006

CODICE FISCALE
05455930965
STATO ATTIVITÀ
Cessata In data 23/09/2016

CCIAA/REA
MI 1823015
SEDE AMMINISTRATIVA
CORSO SEMPIONE 15/A, 20145,
MILANO (MI)

SEDE LEGALE
CORSO SEMPIONE 15/A, 20145,
MILANO (MI)

CAUSALE CESSAZIONE
**Fusione Mediante Incorporazione In
Altra Societa'**

ATECO 2007
702 - Attivita' Di Consulenza Gestionale

Cariche ricoperte al momento della cancellazione dell'impresa

Presidente

NOMINATO CON ATTO DEL 13/10/2006	DATA TERMINE 23/09/2016
-------------------------------------	----------------------------

Consigliere

NOMINATO CON ATTO DEL 13/10/2006	DURATA CARICA Fino Alla Revoca
DATA TERMINE 23/09/2016	

Presidente Consiglio Amministrazione

NOMINATO CON ATTO DEL 13/10/2006	DURATA CARICA Fino Alla Revoca
DATA TERMINE 23/09/2016	

FLENG SRL

NATURA GIURIDICA
Societa' A Responsabilita' Limitata
CCIAA/REA
MI 1815188
SEDE AMMINISTRATIVA
CORSO SEMPIONE 15/A, 20145,
MILANO (MI)

CODICE FISCALE
05352660962
DATA COSTITUZIONE
27/10/2006
SEDE LEGALE
CORSO SEMPIONE 15/A, 20145,
MILANO (MI)

PARTITA IVA
05352660962
STATO ATTIVITÀ
Cessata In data 06/12/2019
CAUSALE CESSAZIONE
**Fusione Mediante Incorporazione In
Altra Societa'**

Cariche Attive

Amministratore Unico

NOMINATO CON ATTO DEL 21/06/2006	DURATA CARICA Fino Alla Revoca	DATA TERMINE 06/12/2019
-------------------------------------	-----------------------------------	----------------------------

C.I.IM. COMPAGNIA INIZIATIVE IMMOBILIARI SRL

NATURA GIURIDICA
Societa' A Responsabilita' Limitata
CCIAA/REA
MI 1535409

CODICE FISCALE
12190630157
DATA COSTITUZIONE
29/09/1997

PARTITA IVA
12190630157
STATO ATTIVITÀ
Cessata In data 31/12/2015 Dal
25/12/2011

SEDE AMMINISTRATIVA
VIA ANGELO BIZZOZZERO 93, 20032,
CORMANO (MI)

SEDE LEGALE
VIA ANGELO BIZZOZZERO 93, 20032,
CORMANO (MI)

CAUSALE CESSAZIONE
**Fusione Mediante Incorporazione In
Altra Societa'**

ATECO 2007
6832 - Amministrazione Di Condomini E Gestione Di Beni Immobili Per Conto Terzi

Cariche Attive

Presidente Consiglio Amministrazione

NOMINATO CON ATTO DEL 20/07/2015	DATA PRESENTAZIONE CARICA 22/07/2015
DURATA CARICA Fino Alla Revoca	DATA TERMINE 31/12/2015

Consigliere

NOMINATO CON ATTO DEL 20/07/2015	DATA PRESENTAZIONE CARICA 22/07/2015
DURATA CARICA Fino Alla Revoca	DATA TERMINE 31/12/2015

DI BARTOLO GIANMARIA LORENZO

CODICE FISCALE
DBRGMR73M26A940I

NATO IL
26/08/1973

A
BOLLATE (MI)

PAESE DI NASCITA
Italia

INDIRIZZO DI RESIDENZA
VIA LUIGI CANONICA 5, 20154, MILANO
(MI)

DOMICILIO FISCALE
VIA XX SETTEMBRE 24, 20123, MILANO
(MI) , IT

Cariche Attive

Consigliere

NOMINATO CON ATTO DEL 08/11/2006	DATA PRESENTAZIONE CARICA 14/11/2006	DURATA CARICA Fino Alla Revoca
-------------------------------------	---	-----------------------------------

Poteri

Consigliere

con verbale di consiglio del 12/12/2006 vengono conferiti i seguenti poteri: il consiglio di amministrazione conferisce con firma disgiunta i poteri di ordinaria e straordinaria amministrazione inoltre tutti i piu' ampi poteri di ordinaria amministrazione ed in via esemplificativa i seguenti: tenere e firmare la corrispondenza; assumere e licenziare personale; acquistare, vendere e permutare i beni commerciali o prodotti della societa'; acquistare cose mobili in genere; acquistare, vendere e permutare autoveicoli, firmando tutti i documenti necessari ed esonerando i competenti conservatori dei pubblici registri automobilistici da obblighi e responsabilita'; emettere note e fatture; stipulare contratti di locazione, di assicurazione, di pubblicita', di rappresentanza, di commissione, di fornitura e di appalto anche con pubbliche amministrazioni; esigere crediti ed incassare somme e quant'altro dovuto alla societa' da chiunque, in particolare riscuotere vaglia postali, telegrafici, buoni, cheque, i mandati ed assegni di qualunque specie e di qualsiasi ammontare compresi quelli di qualsiasi cassa pubblica e privata; rilasciare di quanto riscosso quietanze e scarichi nelle forme richieste; procedere a revisioni e liquidazioni dei conti; compiere qualsiasi atto ed operazione presso gli uffici del debito pubblico, la tesoreria dello stato, la cassa depositi e prestiti, le direzioni regionali delle entrate, nonche' presso gli uffici distrettuali delle imposte, gli uffici del registro, gli uffici iva, le dogane, le compagnie di assicurazione, le poste, i telegrafi, i telefoni, le ferrovie dello stato, le compagnie di trasporto per terra, mare e cielo, sia statali che in concessione ed in generale rappresentare la societa' presso qualsiasi amministrazione pubblica e privata; ricevere e liberare depositi anche a titoli di cauzione; costituire depositi anche a titoli di cauzione; procedere ad atti esecutivi ed assicurativi; svolgere pratica atta all'ottenimento di licenze autorizzazioni e concessioni; rappresentare la societa' in qualsiasi procedura fallimentare e giudiziaria ed in ogni stadio di esse, nominando avvocati e procuratori alle liti anche per giudizi in revocazione e cassazione; rappresentare la societa' presso: le poste ed i telegrafi, versando e prelevando dai conti intrattenuti dalla societa', l'istituto di emissione e banche agenti per lo stesso, firmando e ritirando permessi per operazione ed esportazione, l'ufficio italiano cambi, gli istituti previdenziali per le assicurazioni obbligatorie, gli uffici regionali, provinciali e comunali anche per le richieste di licenze, adempiendo a tutte le formalita' richieste dalla legge, sottoscrivendo denunce, firmando e presentando licenze, ricorsi e memorie; aprire e chiudere unita' locali nominando e revocando institori; nominare procuratori speciali per determinati atti o categorie di atti; ricevere avalli, fidejussioni, garanzie in favore di terzi; girare all'incasso assegni e titoli all'ordine; girare per lo sconto e l'incasso cambiali e tratte ricevute dalla clientela; protestare e quietanzare effetti ed altri titoli all'ordine; emettere tratte sulla clientela; aprire e chiudere conti correnti della societa' presso qualsiasi banca od istituto di credito, depositare e ritirare somme, titoli e valori e disporre delgi estremi mediante assegni anche a favore di terzi nei limiti delle disponibilita' liquide o delle linee di credito concesse alla societa'; fare pagamenti per conto della societa'; contrarre fidi con qualunque istituto bancario e per qualsivoglia importo; obbligare con cambiali la societa' nei confronti di terzi che effettuino forniture inerenti l'esercizio dell'attivita' sociale; locare cassette di sicurezza, aprirle e disporre del loro contenuto. ----- con verbale di consiglio del 18/09/2009 sono attribuiti i piu' ampi poteri di ordinaria e straordinaria amministrazione da esercitarsi in via disgiuntiva, in nome e per conto della societa', senza limitazione alcuna (fatto salvo quanto deliberato sulla base del secondo punto all'ordine del giorno) e che a solo titolo esemplificativo si indicano nei seguenti: - tenere e firmare la corrispondenza della societa' ed ogni altro documento sociale, facendo precedere al proprio nome la denominazione della societa' e la propria qualifica; - assumere e concedere appalti per l'esecuzione di lavori e somministrazioni di ogni genere, stipulando i relativi contratti, concorrendo se del caso a procedure d'asta pubblica e privata, nominando se occorre mandatari speciali per partecipare alle relative gare, incanti o licitazioni e negoziare, modificare, sottoscrivere e risolvere qualsiasi accordo e documento a cio' connesso; - negoziare, sottoscrivere, modificare e risolvere qualsiasi contratto relativo all'attivita' di natura ordinaria della societa', ivi inclusi i contratti di assicurazione, di pubblicita', di rappresentanza, di commissione, di fornitura e di appalto anche con pubbliche amministrazioni; - negoziare, sottoscrivere, modificare, e risolvere contratti di acquisto, permuta e vendita di materiali, prodotti, macchinari ed in genere qualsiasi altro contratto avente ad oggetto

beni mobili, impegnando la societa' per tutti i diritti e le obbligazioni che possono derivarne; - costituire vincoli pignorati e ipotecari e rilasciare ogni altro tipo di garanzia (incluse garanzie di firma e fidejussioni anche nell'interesse di societa' controllate e/o collegate); - ricevere e costituire, restituire e ritirare depositi di somme in danaro, titoli e strumenti finanziari finalizzati alla costituzione di depositi titoli, in custodia e/o in amministrazione, garanzie, rilasciando e ricevendo le relative quietanze; - negoziare, sottoscrivere, modificare e risolvere qualsiasi contratto relativo alla compravendita di beni immobili nonche' alla gestione ordinaria dei beni immobili della societa' ivi inclusi - senza che cio' costituisca una limitazione - contratti aventi ad oggetto la concessione in locazione a terzi di beni immobili della societa', contratti d'affitto di ramo d'azienda, contratti di gestione, di manutenzione, di fornitura di servizi (ivi compresi servizi professionali); - provvedere per conto, in nome e nell'interesse della societa' alla riscossione, allo svincolo ed al ritiro di tutte le somme e di tutti i valori che siano per qualsiasi causale o titolo dovuti alla medesima da chicchessia, cosi' dalle amministrazioni dello stato, dai comuni e province, dalla cassa depositi e prestiti delle tesorerie provinciali dello stato, dell'agenzia delle entrate, dai consorzi ed istituti di credito; emettere e, quindi incassare le somme oggetto dei mandati che siano gia' stati emessi o che saranno da emettersi in futuro, senza limitazione di tempo, a favore della societa' in relazione a qualsiasi somma per capitale o interessi che a questa sia dovuta dalle predette amministrazioni e dai suindicati uffici e istituti, sia in liquidazione dei depositi fatti dalla societa' medesima, sia per qualsiasi altra causale o titolo, rilasciare a nome della societa' le corrispondenti dichiarazioni di quietanza e di scarico ed in genere tutte quelle dichiarazioni che potranno essere richieste in occasione dell'espletamento delle singole pratiche, compresa quella di esonero dei suindicati uffici, amministrazioni ed istituti da ogni responsabilita' al riguardo; - rappresentare la societa' davanti a qualsiasi autorita' governativa, ministeriale, alle regioni, province, comuni, autorita' pubbliche, italiane ed estere, internazionali e sopranazionali, e nei confronti di associazioni, consorzi, societa', fondazioni, e persone fisiche; - sottoscrivere e depositare presso le autorita' competenti o enti governativi, dichiarazioni (ivi incluse le dichiarazioni fiscali), petizioni, reclami e ricorsi ed, in particolare, depositare ogni tipo di documenti presso la banca d'italia, l'agenzia delle dogane, ed ogni altro ente pubblico o privato; - effettuare depositi presso il registro imprese e la camera di commercio; - rappresentare la societa' davanti a qualsiasi autorita' giudiziaria, amministrativa, fiscale ordinaria e speciale, in qualunque procedura, in qualunque grado e sede, e quindi anche avanti il consiglio di stato, la cassazione, con poteri di sottoscrivere istanze, ricorsi per qualsiasi oggetto proponendo e sostenendo azioni cosi' amministrative quanto giudiziarie, di cognizione, esecuzione ed anche procedure di fallimento, di concordato, di moratoria, addivenendo alle formalita' relative e quindi anche al rilascio di procure, mandati speciali ad avvocati, procuratori, generali e alle liti; - transigere qualsiasi vertenza, accettare e respingere proposte di concordato, definire e compromettere in arbitri anche amichevoli compositori qualsiasi vertenza sia in base a clausola compromissoria sia in base a separati atti di compromesso, nominando arbitri e provvedendo a tutte le formalita' inerenti e relative conseguenze in giudizi arbitrali; cio', nei limiti dei poteri qui conferiti; - deferire e riferire giuramenti, deferire e rispondere ad interrogatori o interpellati anche in materia di falso civile, costituirsi parte civile in processi penali ed eleggere domicilio; - assumere, sospendere, licenziare e variare le condizioni inerenti al rapporto del personale; - rappresentare la societa' avanti le organizzazioni di categoria e sindacati presso qualsiasi istituzione, associazione e consorzio; - ritirare valori, pacchi, lettere raccomandate ed assicurate, nonche' vaglia postali ordinari e telegrafici, presso gli uffici postali e telegrafici; - compiere qualsiasi atto ed operazione presso gli uffici ferroviari, doganali, poste telegrafici ed in genere presso qualsiasi ufficio pubblico e privato di trasporto, con facolta' di rilasciare le debite quietanze di liberazione, dichiarazioni di scarico e consentire vincoli e svincoli; - sottoscrivere richieste di notizie, informazioni, e documenti, richieste di certificati ed attestazioni ad enti pubblici, richieste di chiarimenti e solleciti di offerte per fornitori; - negoziare, modificare, sottoscrivere e risolvere qualsiasi contratto o convenzione avente per oggetto opere dell'ingegno, marchi e brevetti e modelli ed altre opere analoghe, nonche' presentare istanza di ottenimento di marchi e brevetti, depositare domande di estensione e documenti aggiuntivi; - compiere, in favore della societa', operazioni di sconti cambiari di effetti a firma di terzi, girare e quietanzare assegni bancari, vaglia cambiari, fidi di credito, cambiali, vaglia postali pagabili presso aziende di credito, uffici postali e telegrafici ed in genere presso qualsiasi persona fisica o giuridica, rilasciare e accettare polizze di carico, lettere di imbarco e fedi di deposito; - acquistare e cedere strumenti finanziari e crediti; - gestire e sviluppare le pratiche in pre-contenzioso e contenzioso; - rilasciare e revocare mandati ad lites ad avvocati e procuratori e ad negoziati a dipendenti della societa' o a terzi per singoli o piu' atti di operazioni nell'ambito dei poteri spettanti ad esso procuratore; - sottoscrivere lettere di accreditamento ed addebitamento in conto corrente ed estratti periodici di conto corrente ai dipendenti della societa' per somme depositate presso la stessa; - contrarre fidi con qualunque istituto bancario e per qualsivoglia importo; - effettuare operazioni bancarie di ogni tipo (tra cui, a titolo esemplificativo, ordinare bonifici ed emettere assegni bancari) sui conti correnti intestati alla societa' senza limiti di ammontare, anche tramite delega a terzi (ivi inclusi, senza limitazioni, l'apertura e la chiusura di conti correnti bancari, la richiesta ed il ritiro di libretti di assegni da emettere a valere sul conto bancario, la sottoscrizione e la risoluzione di contratti di affitto di cassette di sicurezza, nonche' l'apertura di tali cassette e la rimozione dei relativi contenuti); - girare, negoziare ed incassare assegni, vaglia e cambiali all'ordine della societa', anche tramite delega a terzi;

DI BARTOLO ENRICO MARIA EDOARDO

CODICE FISCALE
DBRNCM78B16A940J

NATO IL
16/02/1978

A
BOLLATE (MI)

PAESE DI NASCITA
Italia

INDIRIZZO DI RESIDENZA
LARGO MARCO ZANUSO 4, 20149,
MILANO (MI)

DOMICILIO FISCALE
LARGO MARCO ZANUSO 4, 20149,
MILANO (MI)

Cariche Attive

Consigliere

NOMINATO CON ATTO DEL
06/06/2011

DATA PRESENTAZIONE CARICA
04/07/2011

DURATA CARICA
Fino Alla Revoca

Poteri

Consigliere

con verbale del 07.06.2011 vengono attribuiti al signor di bartolo enrico maria i piu' ampi poteri di ordinaria e straordinaria amministrazione da esercitarsi in via disgiuntiva, in nome e per conto della societa', senza limitazione alcuna (a parte i poteri gia' conferiti in via esclusiva al presidente di bartolo lorenzo francesco in data 18 settembre 2009 al secondo punto all'ordine del giorno) e che a solo titolo esemplificativo si indicano nei seguenti: - tenere e firmare la corrispondenza della societa' ed ogni altro documento sociale, facendo precedere al proprio nome la denominazione della societa' e la propria qualifica; - assumere e concedere appalti per l'esecuzione di lavori e somministrazioni di ogni genere, stipulando i relativi contratti, concorrendo se del

caso a procedure d'asta pubblica e privata, nominando se occorre mandatarî speciali per partecipare alle relative gare, incanti o licitazioni e negoziare, modificare, sottoscrivere e risolvere qualsiasi accordo e documento a cio' connesso; - negoziare, sottoscrivere, modificare e risolvere qualsiasi contratto relativo all'attivita' di natura ordinaria della societa', ivi inclusi i contratti di assicurazione, di pubblicita', di rappresentanza, di commissione, di fornitura e di appalto anche con pubbliche amministrazioni; - negoziare, sottoscrivere, modificare, e risolvere contratti di acquisto, permuta e vendita di materiali, prodotti, macchinari ed in genere qualsiasi altro contratto avente ad oggetto beni mobili, impegnando la societa' per tutti i diritti e le obbligazioni che possono derivarne; - costituire vincoli pignorati e ipotecari e rilasciare ogni altro tipo di garanzia (incluse garanzie di firma e fidejussioni anche nell'interesse di societa' controllate e/o collegate); - ricevere e costituire, restituire e ritirare depositi di somme in danaro, titoli e strumenti finanziari finalizzati alla costituzione di depositi titoli, in custodia e/o in amministrazione, garanzie, rilasciando e ricevendo le relative quietanze; - negoziare, sottoscrivere, modificare e risolvere qualsiasi contratto relativo alla compravendita di beni immobili nonche' alla gestione ordinaria dei beni immobili della societa' ivi inclusi - senza che cio' costituisca una limitazione - contratti aventi ad oggetto la concessione in locazione a terzi di beni immobili della societa', contratti d'affitto di ramo d'azienda, contratti di gestione, di manutenzione, di fornitura di servizi (ivi compresi servizi professionali); - provvedere per conto, in nome e nell'interesse della societa' alla riscossione, allo svincolo ed al ritiro di tutte le somme e di tutti i valori che siano per qualsiasi causale o titolo dovuti alla medesima da chicchessia, cosi' dalle amministrazioni dello stato, dai comuni e province, dalla cassa depositi e prestiti delle tesorerie provinciali dello stato, dell'agenzia delle entrate, dai consorzi ed istituti di credito; emettere e, quindi incassare le somme oggetto dei mandati che siano gia' stati emessi o che saranno da emettersi in futuro, senza limitazione di tempo, a favore della societa' in relazione a qualsiasi somma per capitale o interessi che a questa sia dovuta dalle predette amministrazioni e dai suindicati uffici e istituti, sia in liquidazione dei depositi fatti dalla societa' medesima, sia per qualsiasi altra causale o titolo, rilasciare a nome della societa' le corrispondenti dichiarazioni di quietanza e di scarico ed in genere tutte quelle dichiarazioni che potranno essere richieste in occasione dell'espletamento delle singole pratiche, compresa quella di esonero dei suindicati uffici, amministrazioni ed istituti da ogni responsabilita' al ritiro; - rappresentare la societa' davanti a qualsiasi autorita' governativa, ministeriale, alle regioni, province, comuni, autorita' pubbliche, italiane ed estere, internazionali e sopranazionali, e nei confronti di associazioni, consorzi, societa', fondazioni, e persone fisiche; - sottoscrivere e depositare presso le autorita' competenti o enti governativi, dichiarazioni (ivi incluse le dichiarazioni fiscali), petizioni, reclami e ricorsi ed, in particolare, depositare ogni tipo di documenti presso la banca d'italia, l'agenzia delle dogane, ed ogni altro ente pubblico o privato; - effettuare depositi presso il registro imprese e la camera di commercio; - rappresentare la societa' davanti a qualsiasi autorita' giudiziaria, amministrativa, fiscale ordinaria e speciale, in qualunque procedura, in qualunque grado e sede, e quindi anche avanti il consiglio di stato, la cassazione, con poteri di sottoscrivere istanze, ricorsi per qualsiasi oggetto proponendo e sostenendo azioni cosi' amministrative quanto giudiziarie, di cognizione, esecuzione ed anche procedure di fallimento, di concordato, di moratoria, adducendo alle formalita' relative e quindi anche al rilascio di procure, mandati speciali ad avvocati, procuratori, generali e alle liti; - transigere qualsiasi vertenza, accettare e respingere proposte di concordato, definire e compromettere in arbitri anche amichevoli compositori qualsiasi vertenza sia in base a clausola compromissoria sia in base a separati atti di compromesso, nominando arbitri e provvedendo a tutte le formalita' inerenti e relative conseguenze in giudizi arbitrali; cio', nei limiti dei poteri qui conferiti; - deferire e riferire giuramenti, deferire e rispondere ad interrogatori o interpellati anche in materia di falso civile, costituirsi parte civile in processi penali ed eleggere domicilio; - assumere, sospendere, licenziare e variare le condizioni inerenti al rapporto del lavoro del personale; - rappresentare la societa' avanti le organizzazioni di categoria e sindacati presso qualsiasi istituzione, associazione e consorzio; - ritirare valori, pacchi, lettere raccomandate ed assicurate, nonche' vaglia postali ordinari e telegrafici, presso gli uffici postali e telegrafici; - compiere qualsiasi atto ed operazione presso gli uffici ferroviari, doganali, poste telegrafici ed in genere presso qualsiasi ufficio pubblico e privato di trasporto, con facolta' di rilasciare le debite quietanze di liberazione, dichiarazioni di scarico e consentire vincoli e svincoli; - sottoscrivere richieste di notizie, informazioni, e documenti, richieste di certificati ed attestazioni ad enti pubblici, richieste di chiarimenti e solleciti di offerte per fornitori; - negoziare, modificare, sottoscrivere e risolvere qualsiasi contratto o convenzione avente per oggetto opere dell'ingegno, marchi e brevetti e modelli ed altre opere analoghe, nonche' presentare istanza di ottenimento di marchi e brevetti, depositare domande di estensione e documenti aggiuntivi; - compiere, in favore della societa', operazioni di sconti cambiari di effetti a firma di terzi, girare e quietanzare assegni bancari, vaglia cambiari, fidi di credito, cambiali, vaglia postali pagabili presso aziende di credito, uffici postali e telegrafici ed in genere presso qualsiasi persona fisica o giuridica, rilasciare e accettare polizze di carico, lettere di imbarco e fedi di deposito; - acquistare e cedere strumenti finanziari e crediti; - gestire e sviluppare le pratiche in pre-contenzioso e contenzioso; - rilasciare e revocare mandati ad lites ad avvocati e procuratori e ad negotia a dipendenti della societa' o a terzi per singoli o piu' atti di operazioni nell'ambito dei poteri spettanti ad esso procuratore; - sottoscrivere lettere di accreditamento ed addebitamento in conto corrente ed estratti periodici di conto corrente ai dipendenti della societa' per somme depositate presso la stessa; - contrarre fidi con qualunque istituto bancario e per qualsivoglia importo; - effettuare operazioni bancarie di ogni tipo (tra cui, a titolo esemplificativo, ordinare bonifici ed emettere assegni bancari) sui conti correnti intestati alla societa' senza limiti di ammontare, anche tramite delega a terzi (ivi inclusi, senza limitazioni, l'apertura e la chiusura di conti correnti bancari, la richiesta ed il ritiro di libretti di assegni da emettere a valere sul conto bancario, la sottoscrizione e la risoluzione di contratti di affitto di cassette di sicurezza, nonche' l'apertura di tali cassette e la rimozione dei relativi contenuti); - girare, negoziare ed incassare assegni, vaglia e cambiali all'ordine della societa', anche tramite delega a terzi;

CERIOLI ROBERTO

CODICE FISCALE
CRLRRT63C31F704X

NATO IL
31/03/1963

A
MONZA (MI)

PAESE DI NASCITA
Italia

INDIRIZZO DI RESIDENZA
VIA BINDELLERA 33, 20861, BRUGHERIO
(MB)

Cariche Attive

Consigliere

NOMINATO CON ATTO DEL
08/11/2006

DATA PRESENTAZIONE
CARICA
14/11/2006

DURATA CARICA
Fino Alla Revoca

Responsabile Tecnico

NOMINATO CON ATTO DEL
26/06/2019

DURATA CARICA
Fino Alla Revoca

Sindaci e organi di controllo

La sezione riepiloga le informazioni su sindaci e organi di controllo.

GAMBARELLI PAOLO

CODICE FISCALE
GMBPLA65H30A145A

NATO IL
30/06/1965

A
ALBENGA (SV)

PAESE DI NASCITA
Italia

INDIRIZZO DI RESIDENZA
VIA AL FORTINO 10, 17031, ALBENGA
(SV)

DOMICILIO FISCALE
VIALE MARTIRI DELLA LIBERTA' 102,
17031, ALBENGA (SV) , IT

Cariche Attive

Sindaco Effettivo

NOMINATO CON ATTO DEL
30/04/2019

DURATA CARICA
Fino Approvazione Del
Bilancio

DATA BILANCIO DI
RIFERIMENTO
31/12/2021

Poteri

Sindaco Effettivo

sindaco unico ai sensi della legge n. 183/2011.

Albi e Ruoli

RUOLI PERSONA
Registro Revisori Legali

NUMERO
83239

DATA REGISTRAZIONE
28/09/1999

ENTE
Ministero Dell'Economia E
Delle Finanze

RUOLI PERSONA
Registro Revisori Legali

NUMERO
77

DATA REGISTRAZIONE
28/09/1999

ENTE
Ministero Di Giustizia

Legami Societari

Elenco Soci (5)

La sezione presenta le principali informazioni sui soci dell'azienda.

Elenco soci e degli altri titolari di diritti su azioni e quote sociali al **06/12/2018** depositato il **06/12/2018** Protocollo **496354** del **06/12/2018**

Capitale sociale dichiarato 500.000,00 €



CC HOLDING 2010 SRL

NATURA GIURIDICA

Societa' A Responsabilita' Limitata

CODICE FISCALE

07238040963

CCIAA/REA

MI 1946000

PARTITA IVA

07238040963

DATA COSTITUZIONE

20/12/2010

STATO ATTIVITÀ

Attiva

TIPO DI DIRITTO

Proprieta'

Quota del 42,00%

PARI A NOMINALI

210.000,00 €

DI CUI VERSATI

210.000,00 €

SEDE AMMINISTRATIVA

CORSO SEMPIONE 15, 20145, MILANO (MI)

SEDE LEGALE

CORSO SEMPIONE 15, 20145, MILANO (MI)



CERIOLI ROBERTO

CODICE FISCALE

CRLRRT63C31F704X

NATO IL

31/03/1963

A

MONZA (MI)

TIPO DI DIRITTO

Proprieta'

Quota del 30,00%

PARI A NOMINALI

150.000,00 €

DI CUI VERSATI

150.000,00 €

PAESE DI NASCITA

Italia

INDIRIZZO DI RESIDENZA

VIA BINDELLERA 33, 20861, BRUGHERIO (MB)



COVER HOLDING SRL

NATURA GIURIDICA

Societa' A Responsabilita' Limitata

CODICE FISCALE

05455920966

CCIAA/REA

MI 1822982

PARTITA IVA

05455920966

DATA COSTITUZIONE

13/10/2006

STATO ATTIVITÀ

Attiva

TIPO DI DIRITTO

Proprieta'

Quota del 18,00%

PARI A NOMINALI

90.000,00 €

DI CUI VERSATI

90.000,00 €

SEDE AMMINISTRATIVA

CORSO SEMPIONE 15/A, 20145, MILANO (MI)

SEDE LEGALE

CORSO SEMPIONE 15/A, 20145, MILANO (MI)



GRISOLIA MICHELE

CODICE FISCALE

GRSMHL82E13C352L

NATO IL

13/05/1982

A

CATANZARO (CZ)

TIPO DI DIRITTO

Proprieta'

Quota del 5,00%

PARI A NOMINALI

25.000,00 €

DI CUI VERSATI

DOMICILIO FISCALE

VIA CREMA 17, 20135, MILANO (MI) , IT

25.000,00 €

GATTI CRISTIAN

Quota del 5,00%

PARI A NOMINALI

25.000,00 €

DI CUI VERSATI

25.000,00 €

CODICE FISCALE

GTTTST78T19F205J

NATO IL

19/12/1978

A

MILANO (MI)

TIPO DI DIRITTO

Proprieta'

PAESE DI NASCITA

Italia

DOMICILIO FISCALE

VIA SAN GIUSEPPE 2, 20088, ROSATE (MI)

Trasferimenti

Variazioni sulle quote sociali che hanno prodotto l'Elenco Soci sopra riportato.

ATTO DEL

06/12/2018

DEPOSITATO IL

06/12/2018

PROTOCOLLO

MI /2018 /496354

Compravendita

VALORE NOMINALE

25.000,00

DI CUI VERSATI

25.000,00

Cedente
CC HOLDING 2010 SRL

CODICE FISCALE

07238040963

TIPO DI DIRITTO

Proprieta'

INDIRIZZO:

CORSO SEMPIONE 15,
20145, MILANO (MI) , IT
Acquirente
MICHELE GRISOLIA

CODICE FISCALE

GRSMHL82E13C352L

TIPO DI DIRITTO

Proprieta'

INDIRIZZO:

VIA CREMA 17, 20135,
MILANO (MI) , IT

Gruppo societario

La sezione riporta le principali informazioni sulla struttura del gruppo societario, capogruppo e controllate.

Società appartenente al gruppo DI BARTOLO

Struttura del gruppo

SOCIETÀ PRESENTI
NEL GRUPPO

17

SOCIETÀ
CONTROLLATE
DIRETTAMENTE

14

SOCIETÀ
CONTROLLATE
INDIRETTAMENTE

3

SOCIETÀ PARTECIPATE
DAL GRUPPO

7

PROFONDITÀ DEL
GRUPPO

3

Capogruppo

DI BARTOLO ENRICO MARIA EDOARDO >

CODICE FISCALE

DBRNCM78B16A940J

NATO IL

16/02/1978

A

BOLLATE (MI)

INDIRIZZO DI RESIDENZA

LARGO MARCO ZANUSO 4,
20149, MILANO (MI)

DOMICILIO FISCALE

LARGO MARCO ZANUSO 4,
20149, MILANO (MI)

DI BARTOLO GIANMARIA LORENZO >

CODICE FISCALE

DBRGMR73M26A940I

NATO IL

26/08/1973

A

BOLLATE (MI)

INDIRIZZO DI RESIDENZA

VIA LUIGI CANONICA 5, 20154,
MILANO (MI)

DOMICILIO FISCALE

VIA XX SETTEMBRE 24, 20123,
MILANO (MI) , IT

DI BARTOLO LORENZO >

CODICE FISCALE

DBRLNZ48S02B428H

NATO IL

02/11/1948

A

CALTAGIRONE (CT)

INDIRIZZO DI RESIDENZA

VIA CESARE BATTISTI 8,
20032, CORMANO (MI)

DOMICILIO FISCALE

VIA GIUSEPPE DI VITTORIO
22, 20026, NOVATE MILANESE
(MI) , IT

Ulteriori Notizie

Richieste sulla posizione

Di seguito il dettaglio delle richieste sulla posizione negli ultimi 12 mesi.

Report richiesti sulla posizione negli ultimi 12 mesi

MESE/ANNO	NUMERO INTERROGAZIONI	DI CUI BANCHE/ FINANZIARIE
Agosto 2020	2	0
Luglio 2020	1	0
Giugno 2020	4	0
Maggio 2020	3	0
Aprile 2020	0	0
Marzo 2020	2	0

MESE/ANNO	NUMERO INTERROGAZIONI	DI CUI BANCHE/ FINANZIARIE
Febbraio 2020	1	0
Gennaio 2020	0	0
Dicembre 2019	0	0
Novembre 2019	0	0
Ottobre 2019	1	0
Settembre 2019	2	0